

SO.GE.CO s.r.l

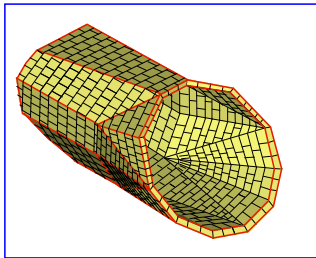

Rivestimento antiusura ceramico condotto ottagonale PAUL WURTH

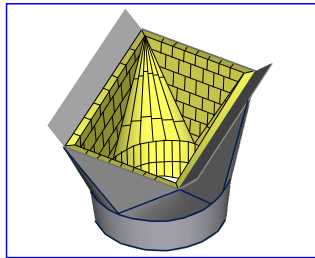

Rivestimento antiusura ceramico imboccatura di carica PAUL WURTH

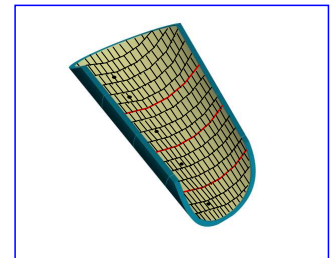

Rivestimento antiusura ceramico scivolo per tramoggia conica PAUL WURTH



- SEDE
- ▲ STABILIMENTO

Import:

- FRANCIA
- GERMANIA
- INGHILTERRA
- STATI UNITI

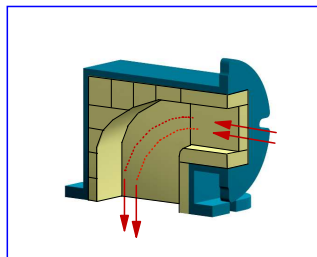

Rivestimento antiusura ceramico bocchettone scarico scorie sintetiche di ACCIAIERIA

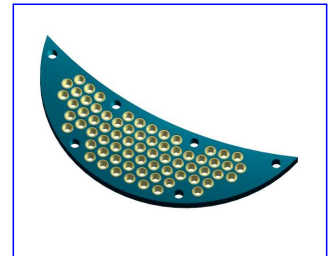

Boccole in ceramica antiusura piastra inferiore testa granulazione loppa impianto INBA ILVA -TA

Montemesola

SO.GE.CO

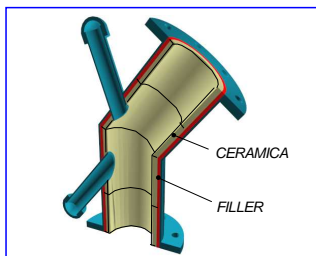

Rivestimento antiusura ceramico tubi di scarico per sacca a polvere ALTIFORNI

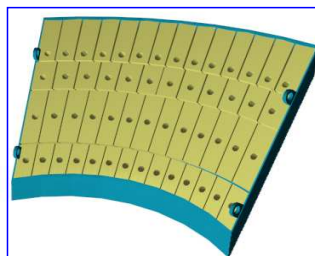

Rivestimento con piastre ceramiche antiusura prima fila tronco conico inf. hopper PAUL WURTH

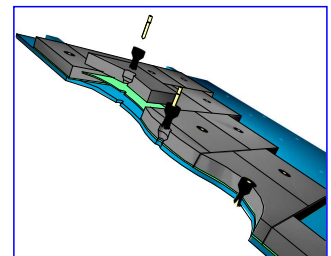

Rivestimento con piastre antiusura in basalto scivoli basamenti a grande inerzia per vagli AFO 5 ILVA -TA

BUREAU VERITAS
Certification



SO.GE.CO. SRL

Sede Legale:

Via Lago di Pergusa 98 – 74121 TARANTO (TA)

Sede Operativa:

Via Madre Del Redentore, Zona Ind. – 74020 MONTEMESOLA (TA)

Bureau Veritas Italia spa certifica che il sistema di gestione dell'organizzazione sopra indicata è stato valutato e giudicato conforme ai requisiti della norma di sistema di gestione seguente

Norma

ISO 9001:2015

Campo di applicazione

Revisione di turbine a vapore e commercializzazione di prodotti di ricambio specifici.

Lavorazione di manufatti in ceramica industriale e basalto.
Commercializzazione di prodotti in poliuretano e lamiere corazzate.

Settore/i EA di attività: **15, 18, 29**

Data d'inizio del presente ciclo di certificazione: **12 settembre 2016**

Soggetto al continuo e soddisfacente mantenimento del sistema di gestione questo certificato è valido fino al: **11 settembre 2019**

Data della certificazione originale: **12 settembre 2016**

Certificate No. **IT269996**

Rev. N. **2**

del: **17 gennaio 2017**

ANDREA FILIPPI - Local Technical Manager

Indirizzo dell'organismo di certificazione:

Bureau Veritas Italia S.p.A., Via Miramare, 15, - 20126 Milano, Italia

Ulteriori chiarimenti sul campo di applicazione di questo certificato e sui requisiti applicabili della norma del sistema di gestione possono essere ottenuti consultando l'organizzazione. Per controllare la validità di questo certificato consultare il sito www.bureauveritas.it



ISO	N° 0094	SGS	N° 0094
ISA	N° 0040	ENAS	N° 0047
RII	N° 0098	UNI	N° 0050
SCR	N° 0031	ISF	N° 0052
STPS	N° 0031	SSI	N° 0052
IRI	N° 0192		

Member of the Accord of Mutual Recognition EA & UK
Agreement of EA and UK Mutual Recognition Agreement



So.GE.CO S.R.L.

**FORNITURE INDUSTRIALI
LAVORI SPECIALISTICI**

SEDE / UFFICIO AMMINISTRATIVO:
VIA L.PERGUSA, 98 - 74121 TARANTO
TEL. 099 / 7761827 - 7729102 - TEL.FAX 099 / 7722190
amministrazione@sogecotaranto.it - acquisti@sogecotaranto.it

STABILIMENTO / UFFICIO TECNICO:
ZONA INDUSTRIALE - 74020 MONTEMESOLA (TA).
TEL.FAX 099 / 5660039 - 5670329
stabilimento@sogecotaranto.it - ufficiotecnico@sogecotaranto.it

CONDOTTO OTTOGONALE ALTOFORNO

STRUTTURA IN ACCIAIO

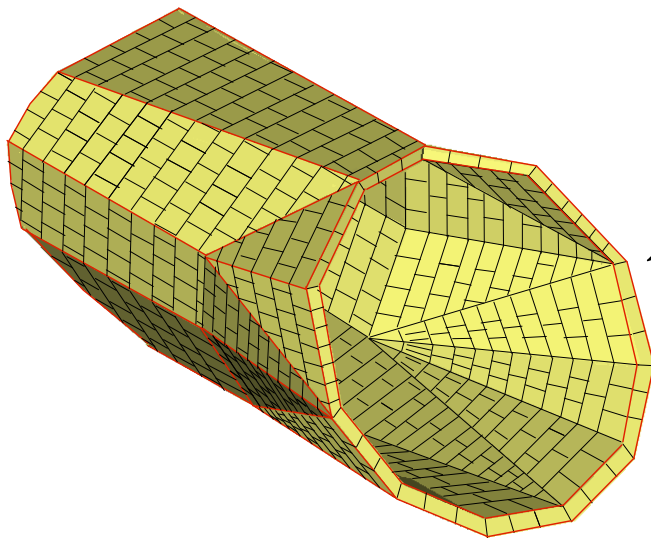
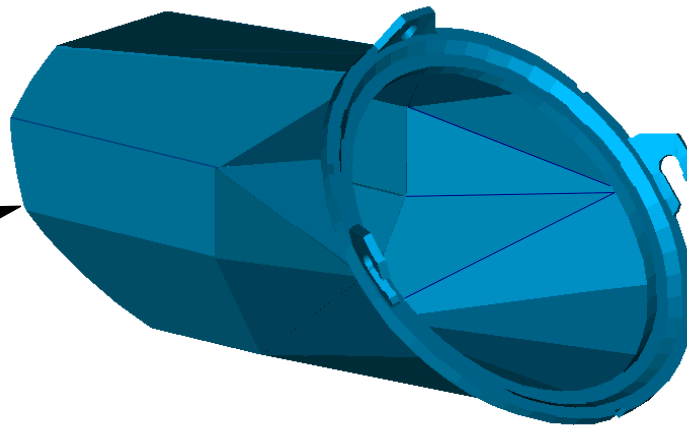

RIVESTIMENTO CERAMICO

ASSIEME CONDOTTO OTTOGONALE

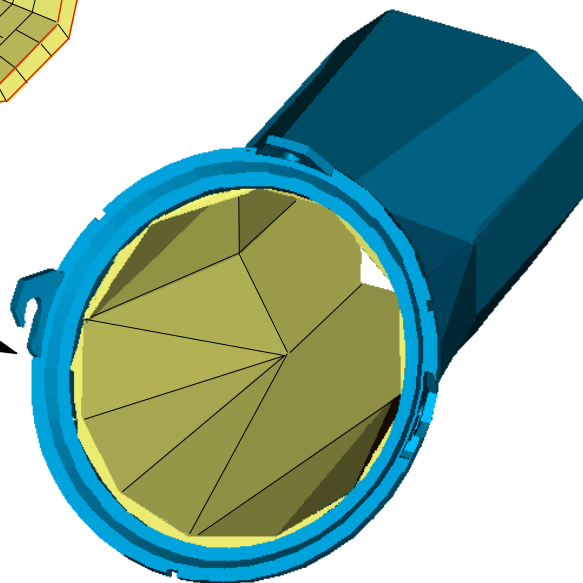

So.GE.CO S.R.L.

**FORNITURE INDUSTRIALI
LAVORI SPECIALISTICI**

SEDE / UFFICIO AMMINISTRATIVO:
VIA L.PERGUSA, 98 - 74121 TARANTO
TEL. 099 / 7761827 - 7729102 - TEL.FAX 099 / 7722190
amministrazione@sogecotaranto.it - acquisti@sogecotaranto.it

STABILIMENTO / UFFICIO TECNICO:
ZONA IND.LE - 74020 MONTEMESOLA (TA).
TEL.FAX 099 / 5660039 - 5670329
stabilimento@sogecotaranto.it - ufficiotecnico@sogecotaranto.it

REALIZZAZIONE CARPENTERIA COMPLESSI E RIVESTIMENTI IN CERAMICA ANTIUSURA 90÷92% Al_2O_3

CONDOTTO OTTOGONALE ALTOFORNO Nr.5 ILVA TARANTO

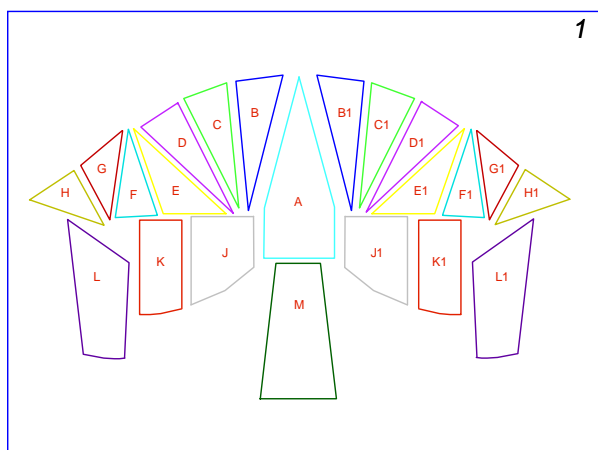

STRUTTURA IN ACCIAIO

- 1- DISPOSIZIONE PLANARE COMPONENTI IN ACCIAIO;
- 2- PRIMA FASE DI COSTRUZIONE;
- 3- SECONDA FASE DI COSTRUZIONE;
- 4- FASE FINALE DI REALIZZAZIONE;
- 5- COMPLESSO IN ACCIAIO FINITO .

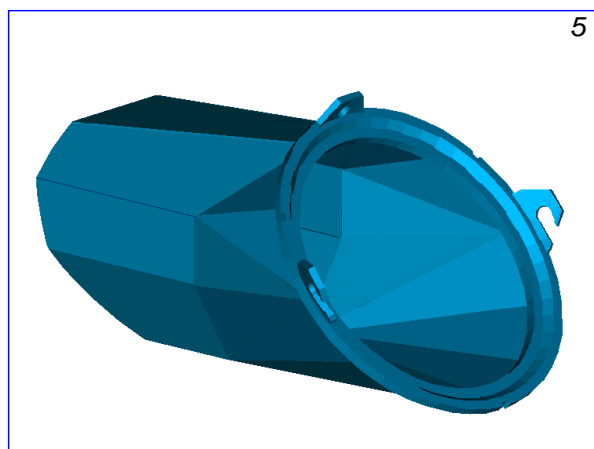
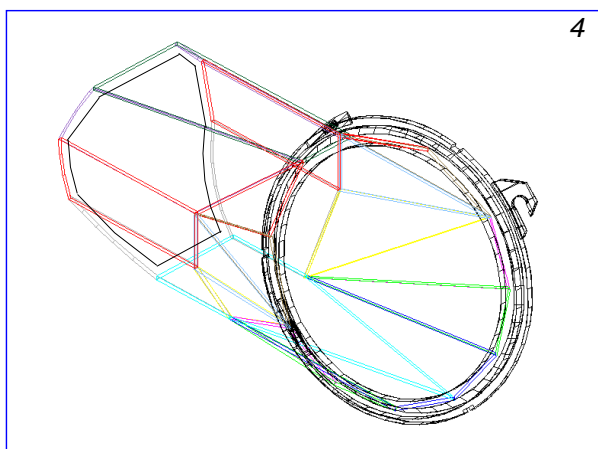
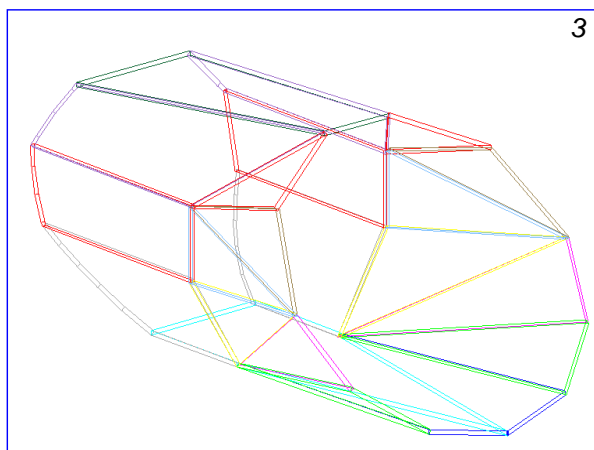
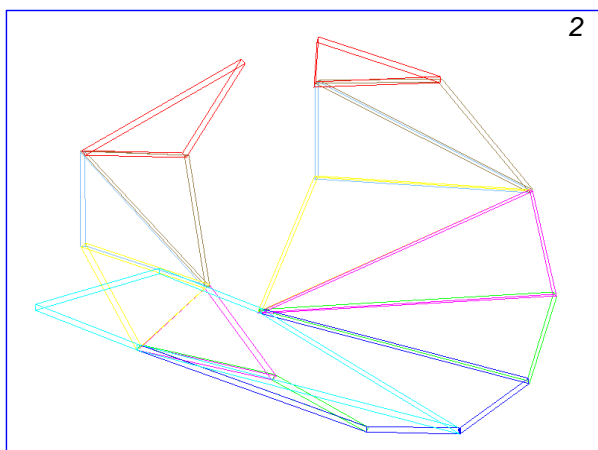

So.GE.CO S.R.L.

**FORNITURE INDUSTRIALI
LAVORI SPECIALISTICI**

SEDE / UFFICIO AMMINISTRATIVO:
VIA L. PERGUSA, 98 - 74121 TARANTO
TEL. 099 / 7761827 - 7729102 - TEL.FAX 099 / 7722190
amministrazione@sogecotaranto.it - acquisti@sogecotaranto.it

STABILIMENTO / UFFICIO TECNICO:
ZONA IND.LE - 74020 MONTEMESOLA (TA).
TEL.FAX 099 / 5660039 - 5670329
stabilimento@sogecotaranto.it - ufficiotecnico@sogecotaranto.it

**COMPLESSI
RIVESTITI IN CERAMICA
ANTIUSURA
90÷92% AL_2O_3**

**CONDOTTO OTTOGONALE ALTOFORNO Nr.5
ILVA TARANTO**

**COMPOSIZIONE RIVESTIMENTO IN MATERIALE
CERAMICO ORIGINALE
DURAFRAX 2000**

6- SVILUPPO PANNELLI IN CERAMICA

7- COMPOSIZIONE PANNELLI

8- FASE COSTRUTTIVA

9- STRUTTURA RIVESTIMENTO CERAMICO

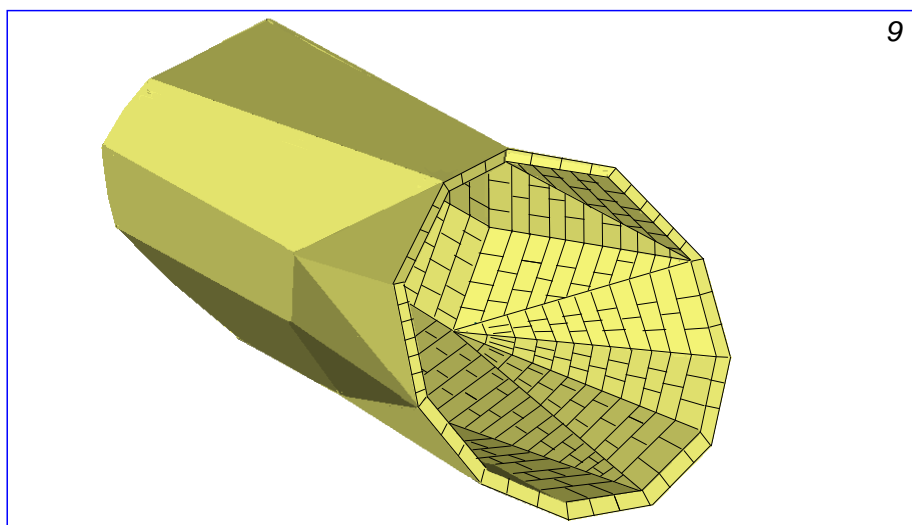
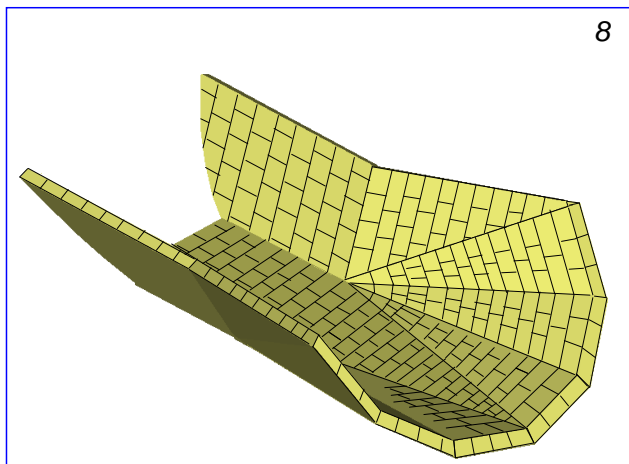
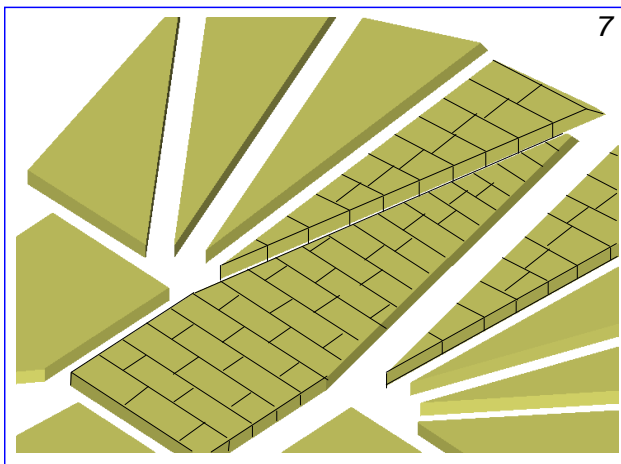
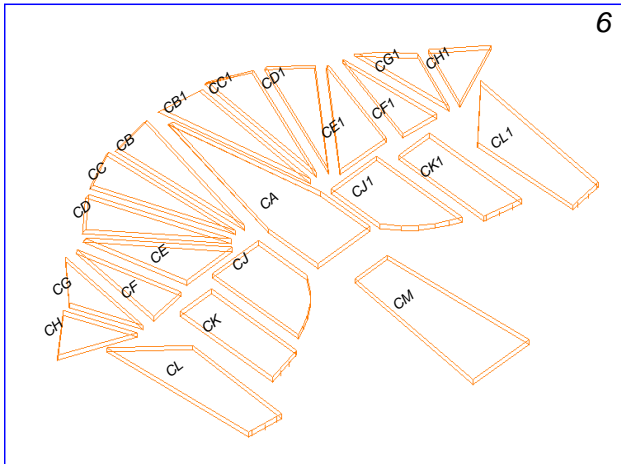

So.GE.CO S.R.L.

**FORNITURE INDUSTRIALI
LAVORI SPECIALISTICI**

SEDE / UFFICIO AMMINISTRATIVO:
VIA L.PERGUSA, 98 - 74121 TARANTO
TEL. 099 / 7761827 - 7729102 - TEL.FAX 099 / 7722190
amministrazione@sogecotaranto.it - acquisti@sogecotaranto.it

STABILIMENTO / UFFICIO TECNICO:
ZONA IND.LE - 74020 MONTEMESOLA (TA).
TEL.FAX 099 / 5660039 - 5670329
stabilimento@sogecotaranto.it - ufficiotecnico@sogecotaranto.it

10- CONDOTTO OTTOGONALE ALTOFORNO Nr.5 ILVA TARANTO

11- MODELLO STRUTTURALE COLLAUDO CONDOTTI

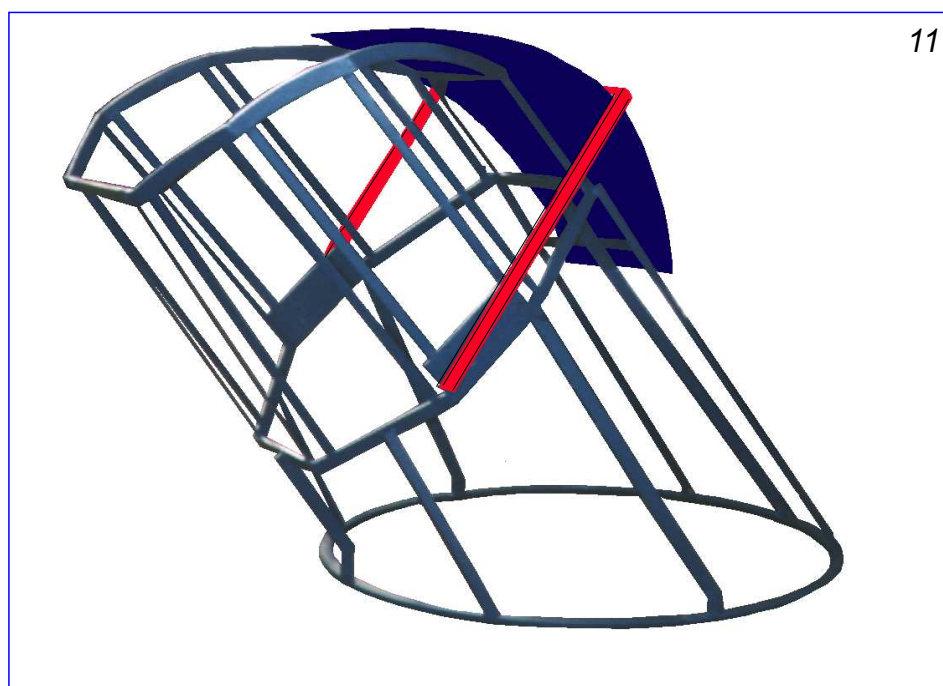
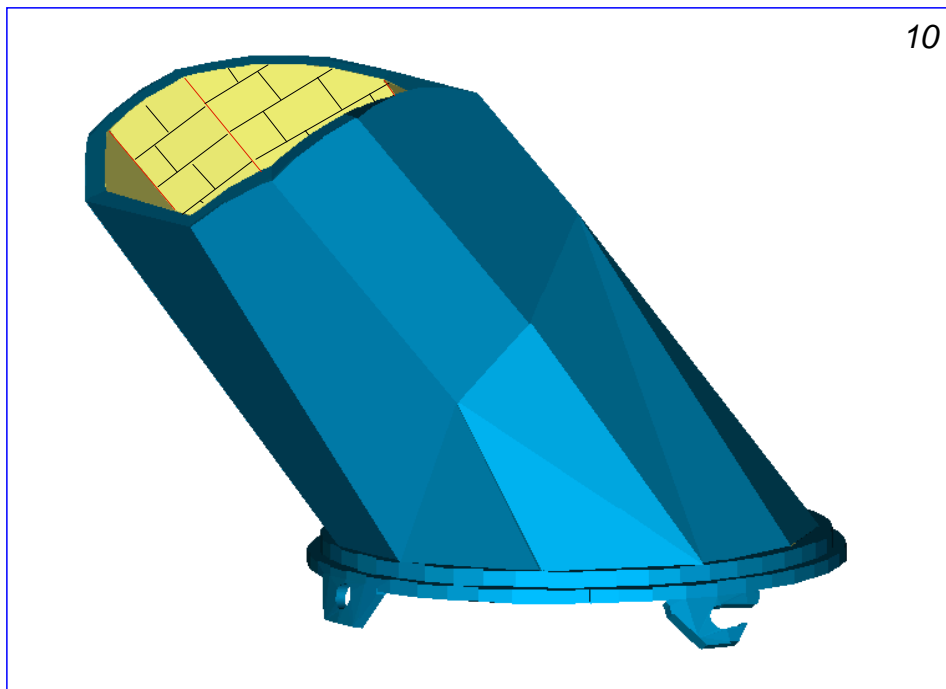

SO.GE.CO S.R.L.
FORNITURE INDUSTRIALI
LAVORI SPECIALISTICI
SEDE / UFFICIO AMMINISTRATIVO:
VIA L.PERGUSA, 93 - 74121 TARANTO
TEL. 099 / 7761827 - 7729102 - TEL.FAX 099 / 7722190
amministrazione@sogecotaranto.it - acquisti@sogecotaranto.it
STABILIMENTO / UFFICIO TECNICO:
ZONA IND.LE - 74020 MONTEMESOLA (TA).
TEL.FAX 099 / 5660039 - 5670329
stabilimento@sogecotaranto.it - ufficiotecnico@sogecotaranto.it

**REALIZZAZIONE COMPLESSI
E RIVESTIMENTI
IN CERAMICA ANTIUSURA
90÷92% AL_2O_3**



*FASI DI REALIZZAZIONE FINALE PER ELEMENTI
DELLA STRUTTURA IN ACCIAIO, IMBOCCATURA DI
CARICA ALTOFORNI ILVA - TARANTO.*

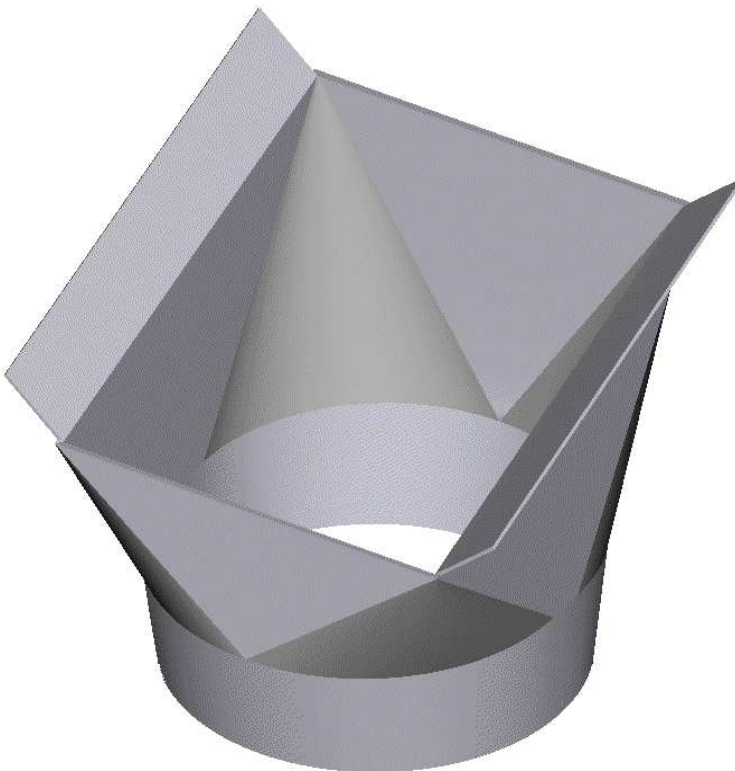
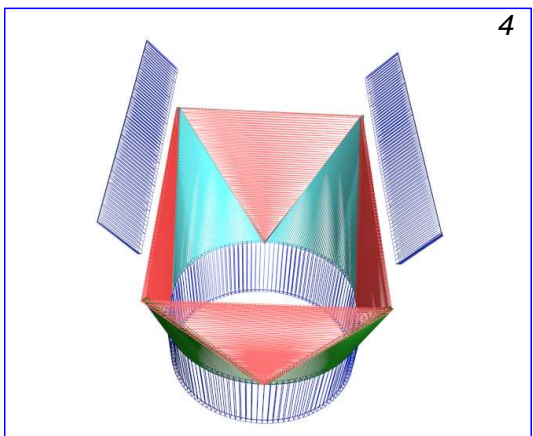
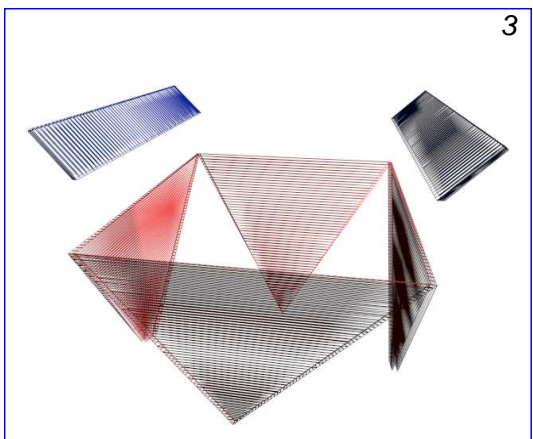
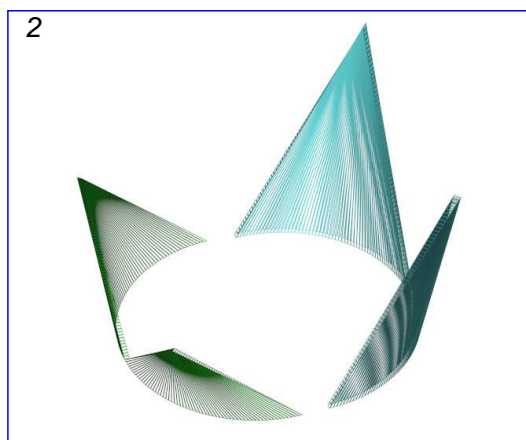

So.GE.CO S.R.L.

**FORNITURE INDUSTRIALI
LAVORI SPECIALISTICI**

SEDE / UFFICIO AMMINISTRATIVO:
VIA L.PERGUSA, 98 - 74121 TARANTO
TEL. 099 / 7761827 - 7729102 - TEL.FAX 099 / 7722190
amministrazione@sogecotaranto.it - acquisti@sogecotaranto.it

STABILIMENTO / UFFICIO TECNICO:
ZONA IND.LE - 74020 MONTEMESOLA (TA).
TEL.FAX 099 / 5660039 - 5670329
stabilimento@sogecotaranto.it - ufficiotecnico@sogecotaranto.it

REALIZZAZIONE COMPLESSI E RIVESTIMENTI IN CERAMICA ANTIUSURA 90÷92% AL_2O_3

IMBOCCATURA DI CARICA ALTOFORNO Nr.5 ILVA - TARANTO

5

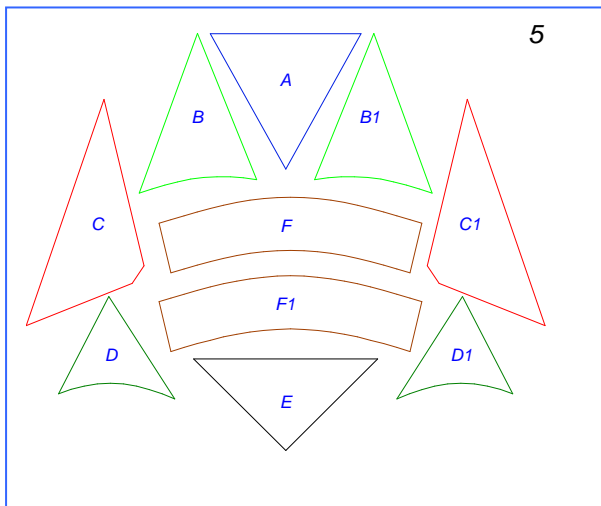

FASI DI PROGETTAZIONE E REALIZZAZIONE DEL
RIVESTIMENTO CERAMICO ANTIUSURA PER
IMBOCCATURA DI CARICA ALTOFORNI Nr. 2-3-4-5
ILVA -TARANTO.

6

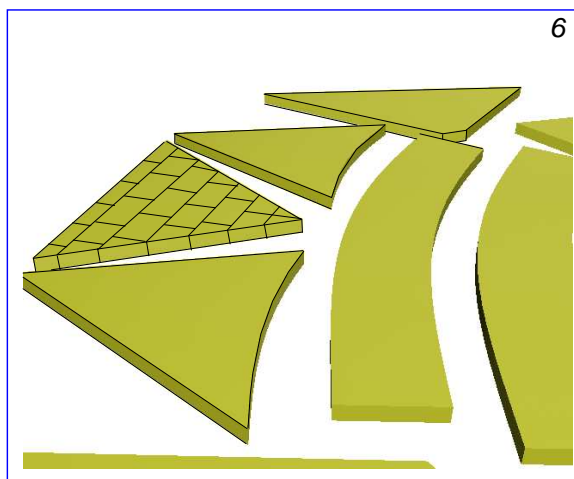

7

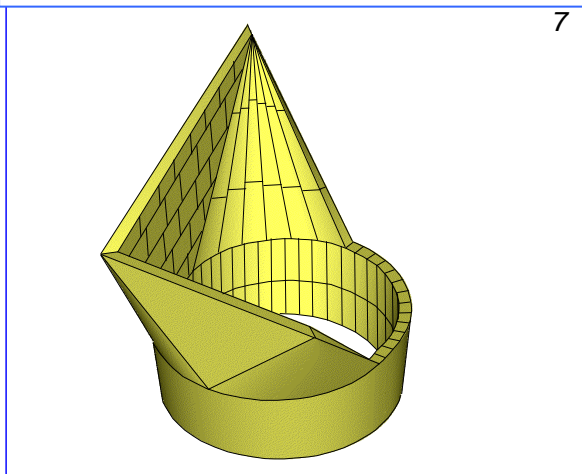

8

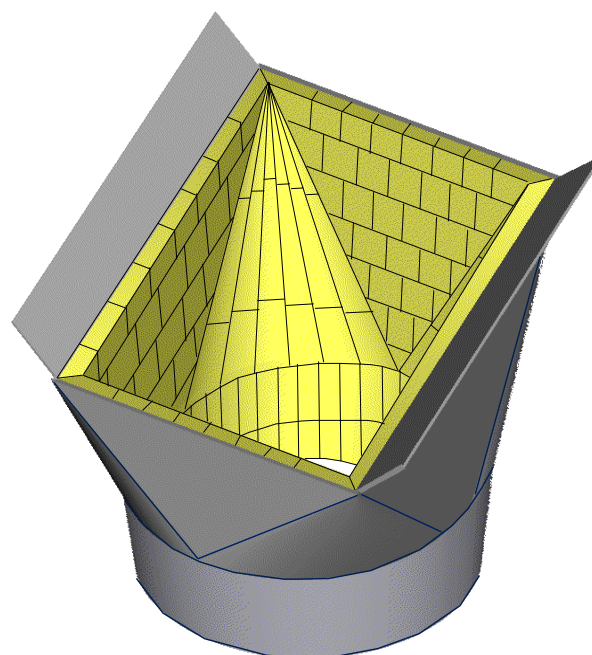
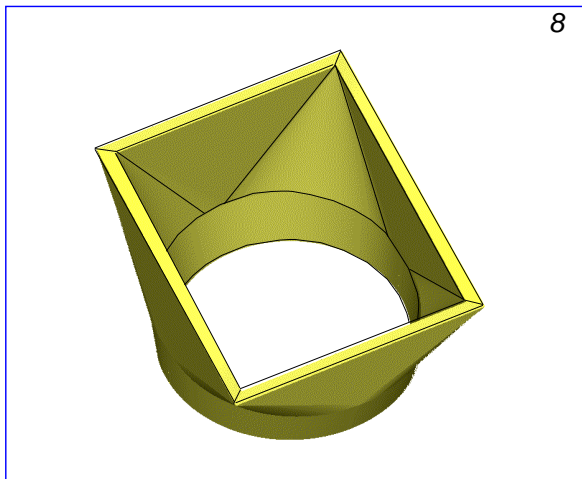

SO.GE.CO S.R.L.
FORNITURE INDUSTRIALI
LAVORI SPECIALISTICI
SEDE / UFFICIO AMMINISTRATIVO:
VIA L.PERGUSA, 98 - 74121 TARANTO
TEL. 099 / 7761827 - 7729102 - TEL.FAX 099 / 7722190
amministrazione@sogecotaranto.it - acquisti@sogecotaranto.it
STABILIMENTO / UFFICIO TECNICO:
ZONA IND.LE - 74020 MONTEMESOLA (TA).
TEL.FAX 099 / 5660039 - 5670329
stabilimento@sogecotaranto.it - ufficiotecnico@sogecotaranto.it

**REALIZZAZIONE COMPLESSI
E RIVESTIMENTI
IN CERAMICA ANTIUSURA
92% AL_2O_3**

TRAMOGGE E SCUDI BERTOLOTTI PER ARCELOR / MITTAL BELGIO



TRAMOGGIA - CONNECTING FUNNEL



TRAMOGGIA - CONNECTING FUNNEL



SCUDO - SHIELD

SO.GE.CO S.R.L.
FORNITURE INDUSTRIALI
LAVORI SPECIALISTICI
SEDE / UFFICIO AMMINISTRATIVO:
VIA L.PERGUSA, 98 - 74121 TARANTO
TEL. 099 / 7761827 - 7729102 - TEL.FAX 099 / 7722190
amministrazione@sogecotaranto.it - acquisti@sogecotaranto.it
STABILIMENTO / UFFICIO TECNICO:
ZONA IND.LE - 74020 MONTEMESOLA (TA).
TEL.FAX 099 / 5660039 - 5670329
stabilimento@sogecotaranto.it - ufficiotecnico@sogecotaranto.it

**REALIZZAZIONE COMPLESSI
E RIVESTIMENTI
IN CERAMICA ANTIUSURA
90÷92% AL₂O₃**

DISTRIBUTORE ROCKER TILTING RIVESTITO IN CERAMICA ANTIUSURA IMPIANTO ALTOFORNO " AFO4"

ILVA TARANTO

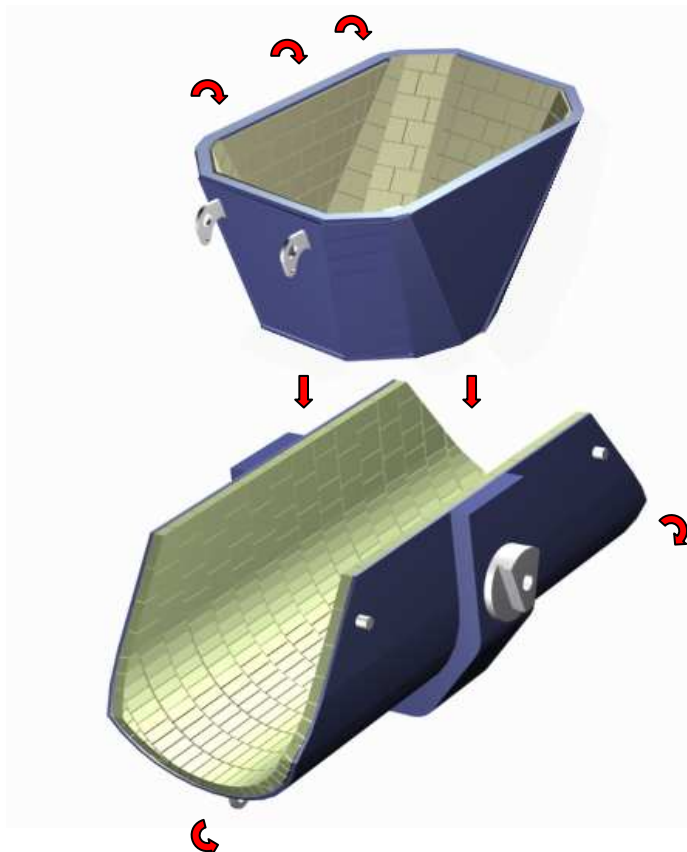

ASSIEME DISTRIBUTORE ROCKER TILTING

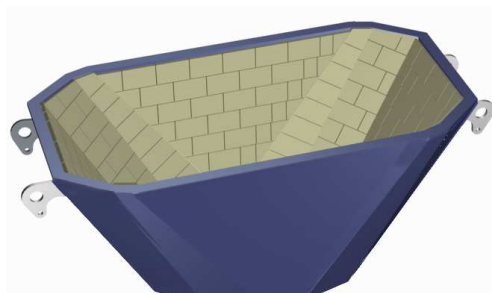

TRAMOGGIA DI SCARICO

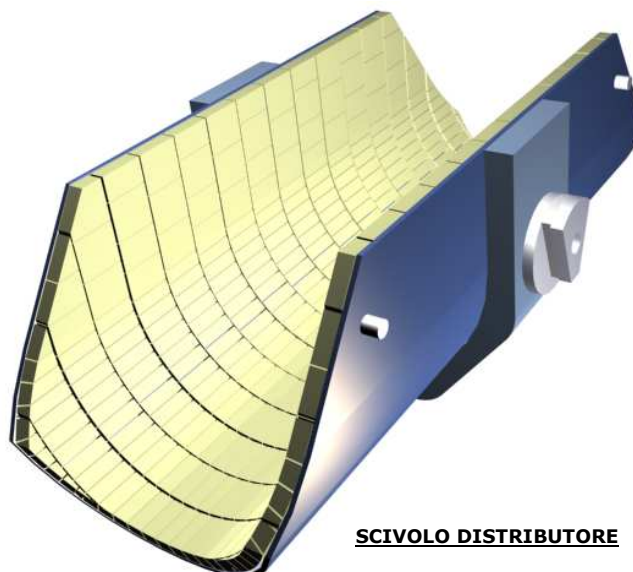

SCIVOLO DISTRIBUTORE

SO.GE.CO S.R.L.
**FORNITURE INDUSTRIALI
 LAVORI SPECIALISTICI**
 SEDE / UFFICIO AMMINISTRATIVO:
 VIA L. PERGUSA, 98 - 74121 TARANTO
 TEL. 099 / 7761827 - 7729102 - TEL. FAX 099 / 7722190
 amministrazione@sogecotaranto.it - acquisti@sogecotaranto.it
 STABILIMENTO / UFFICIO TECNICO:
 ZONA IND.LE - 74020 MONTEMESOLA (TA).
 TEL. FAX 099 / 5660039 - 5670329
 stabilimento@sogecotaranto.it - ufficiotecnico@sogecotaranto.it

**REALIZZAZIONE COMPLESSI
 E RIVESTIMENTI
 IN CERAMICA ANTIUSURA
 90÷92% AL₂O₃**

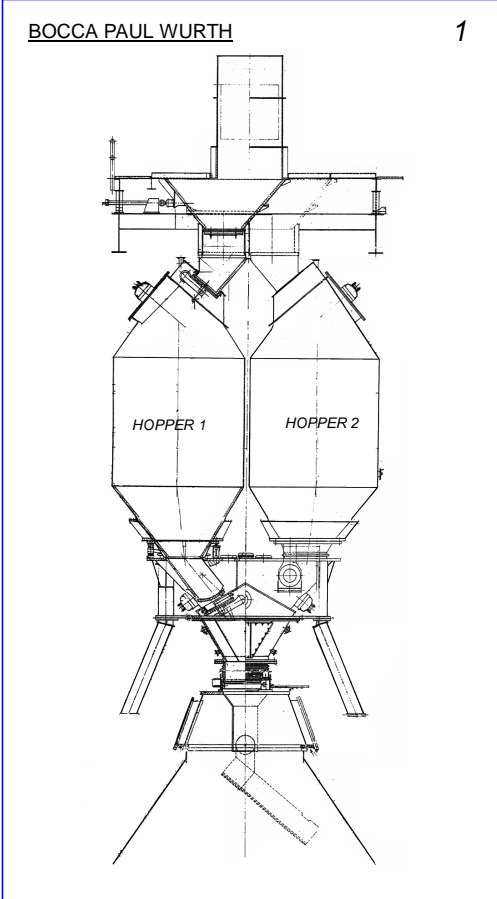

PIASTRE USURA PRIMA FILA
TRONCO CONICO INFERIORE HOPPER
ALTOFORNO Nr.5 ILVA - TARANTO

FASI DI REALIZZAZIONE DELLA CARPENTERIA E
 DEL RIVESTIMENTO CERAMICO DELLA PRIMA
 FILA DEL TRONCO CONICO INFERIORE HOPPER
 AFO 5 ILVA -TARANTO.

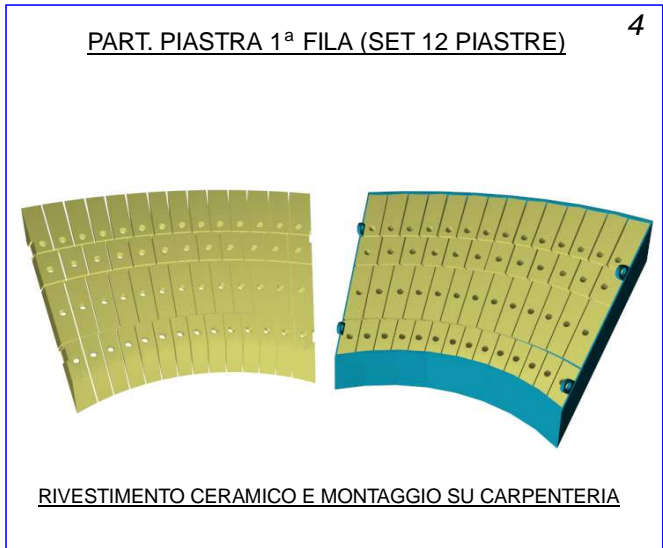
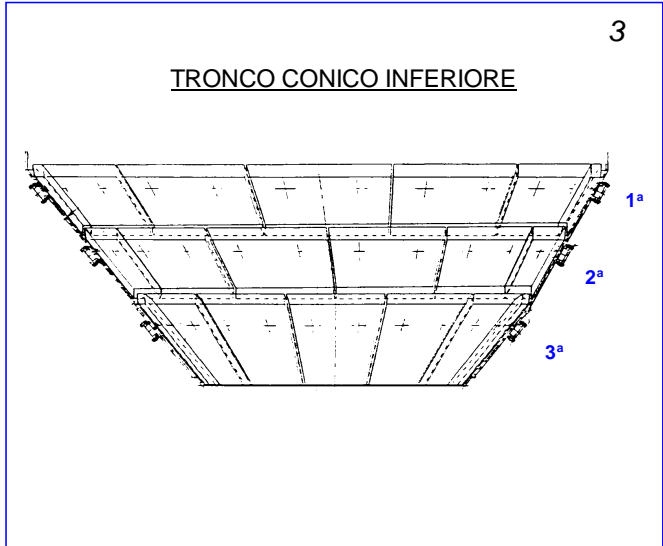
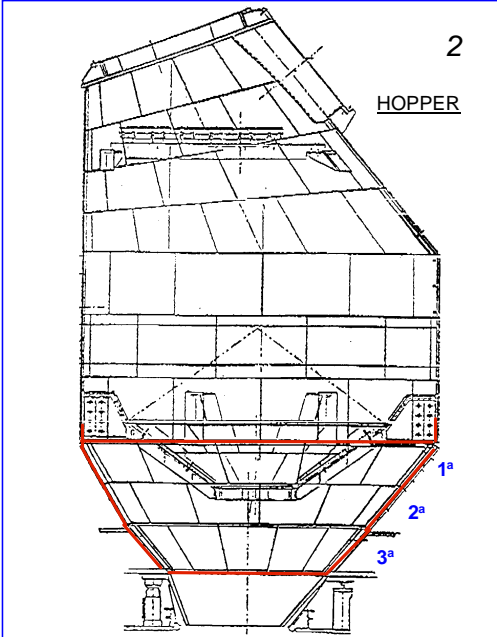

SO.GE.CO S.R.L.

FORNITURE INDUSTRIALI
LAVORI SPECIALISTICI

SEDE / UFFICIO AMMINISTRATIVO:
VIA L. PERGUSA, 93 - 74121 TARANTO
TEL. 099 / 7761827 - 7729102 - TEL. FAX 099 / 7722190
amministrazione@sogecotaranto.it - acquisti@sogecotaranto.it

STABILIMENTO / UFFICIO TECNICO:
ZONA IND.LE - 74020 MONTEMESOLA (TA).
TEL. FAX 099 / 5660039 - 5670329
stabilimento@sogecotaranto.it - ufficiotecnico@sogecotaranto.it

**REALIZZAZIONE COMPLESSI
E RIVESTIMENTI
IN CERAMICA ANTIUSURA
90÷92% AL₂O₃**

Cono rivestito in ceramica antiusura AL₂O₃ in 2 metà per tramoggia di scarico hopper.

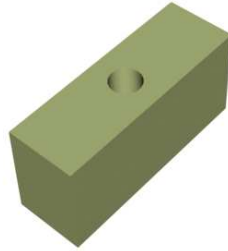
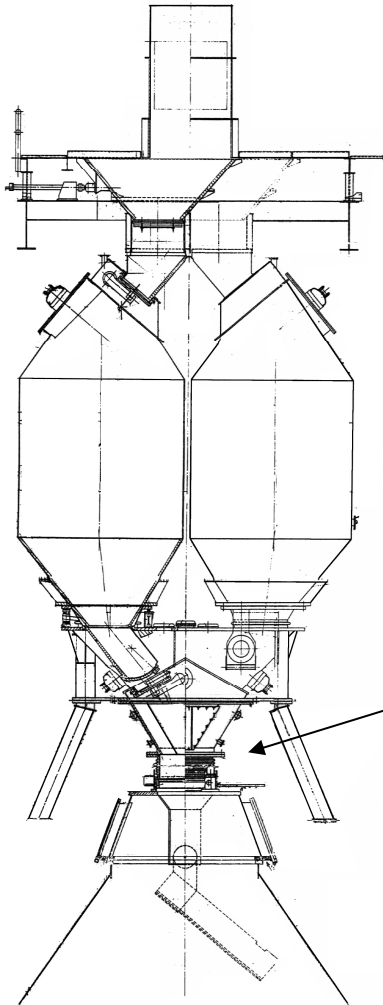

PIASTRA WELD-AL
150x70x50÷54

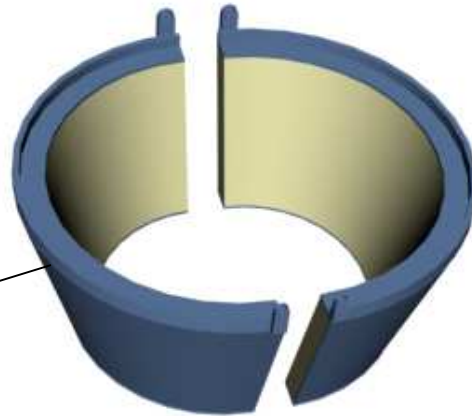

Øe = 1.035
Øi = 650
H = 481

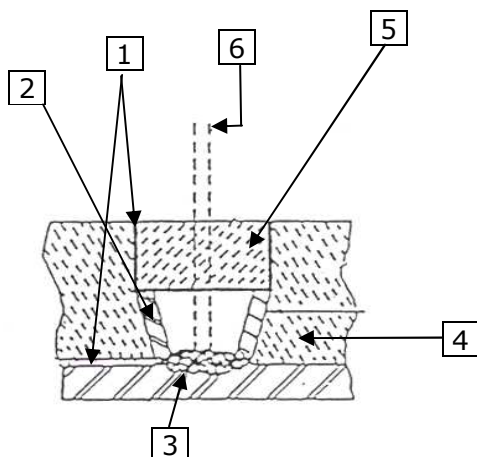

- 1 - RESINA EPOSSIDICA
- 2 - OGIVA METALLICA
- 3 - SALDATURA MIG
- 4 - SEGMENTO CERAMICO
- 5 - INSERTO CERAMICO
- 6 - BACCHETTA DI APPORTO

So.GE.CO S.R.L.

FORNITURE INDUSTRIALI
LAVORI SPECIALISTICI

SEDE / UFFICIO AMMINISTRATIVO:
VIA L.PERGUSA, 98 - 74121 TARANTO
TEL. 099 / 7761827 - 7729102 - TEL.FAX 099 / 7722190
amministrazione@sogecotaranto.it - acquisti@sogecotaranto.it

STABILIMENTO / UFFICIO TECNICO:
ZONA IND.LE - 74020 MONTEMESOLA (TA).
TEL.FAX 099 / 5660039 - 5670329
stabilimento@sogecotaranto.it - ufficiotecnico@sogecotaranto.it

REALIZZAZIONE COMPLESSI E RIVESTIMENTI IN CERAMICA ANTIUSURA 90÷92% AL_2O_3

SACCA A POLVERE
ALTOFORNO Nr.5 ILVA - TARANTO

TUBAZIONI DI SCARICO PER SACCA A POLVERE
ALTOFORNO Nr.5 ILVA - TARANTO

FASI DI PROGETTAZIONE E REALIZZAZIONE
DELLA CARPENTERIA E DEL RIVESTIMENTO
CERAMICO DELLE TUBAZIONI TRA LA SACCA A
POLVERE E LA VALVOLA TAMPONE AFO 5.

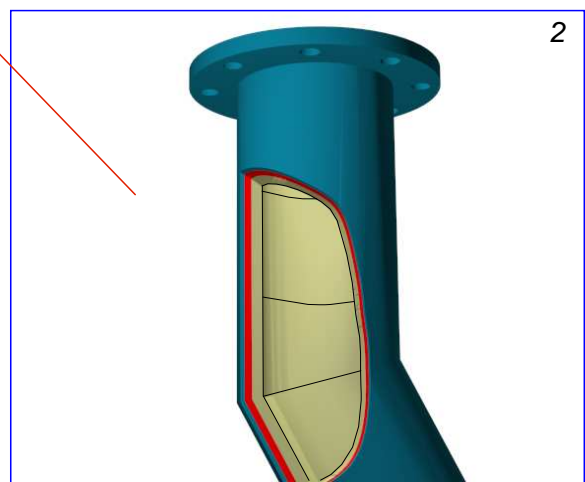
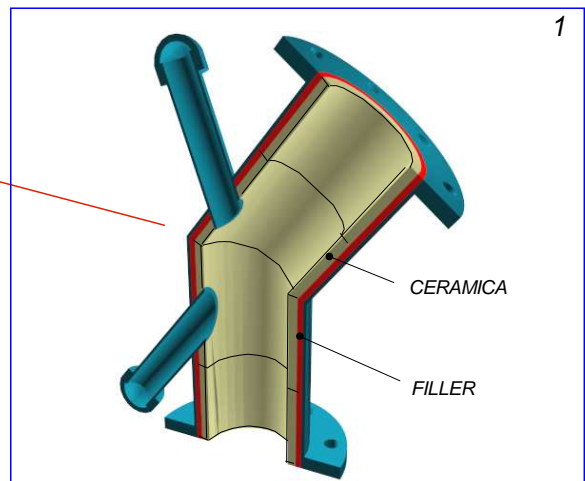
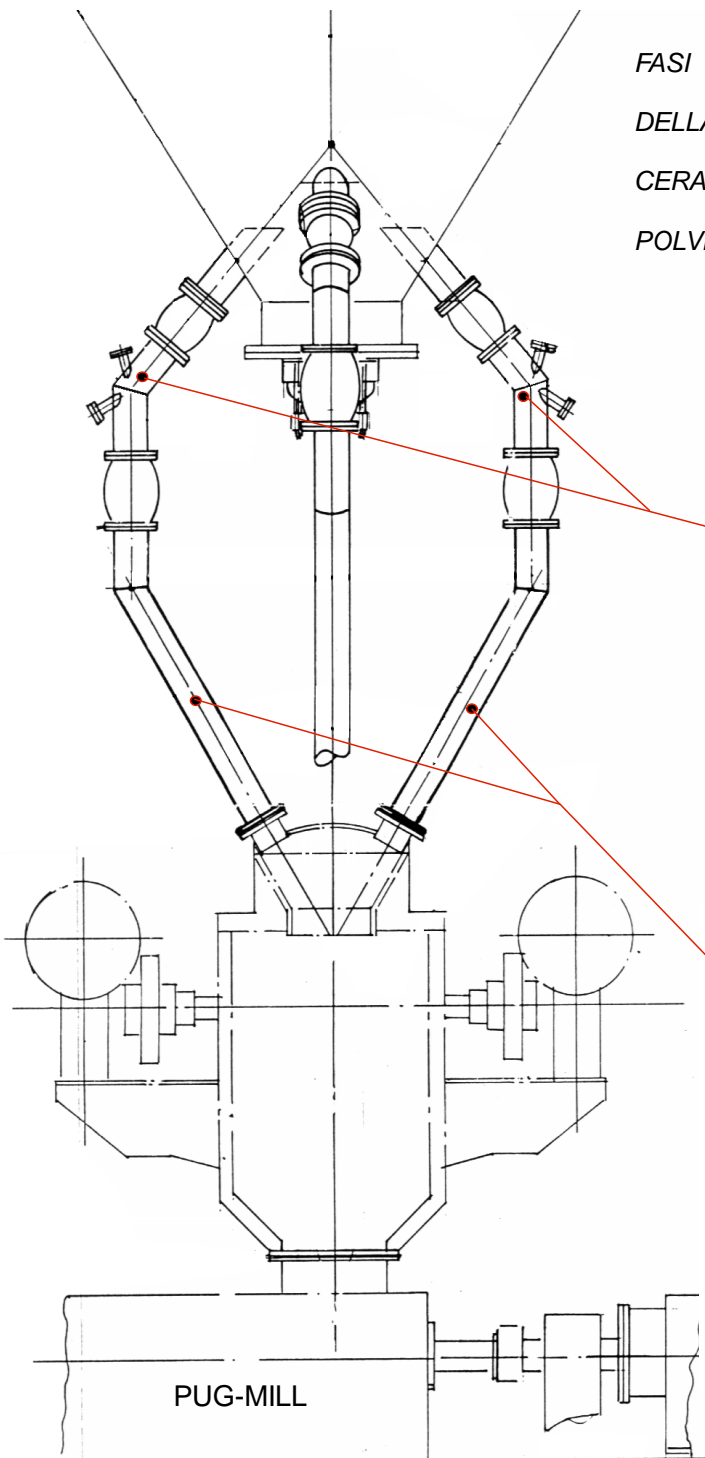

So.GE.CO S.R.L.

**FORNITURE INDUSTRIALI
LAVORI SPECIALISTICI**

SEDE / UFFICIO AMMINISTRATIVO:
VIA L.PERGUSA, 98 - 74121 TARANTO
TEL. 099 / 7761827 - 7729102 - TEL.FAX 099 / 7722190
amministrazione@sogecotaranto.it - acquisti@sogecotaranto.it

STABILIMENTO / UFFICIO TECNICO:
ZONA IND.LE - 74020 MONTEMESOLA (TA).
TEL.FAX 099 / 5660039 - 5670329
stabilimento@sogecotaranto.it - ufficiotecnico@sogecotaranto.it

**REALIZZAZIONE COMPLESSI
E RIVESTIMENTI
IN CERAMICA ANTIUSURA
90÷92% AL_2O_3**

SCIVOLO PER TRAMOGGIA CONICA
ALTOFORNO Nr.5 ILVA - TARANTO

*FASI DI REALIZZAZIONE DELLA CARPENTERIA E DEL RIVESTIMENTO CERAMICO DELLO
SCIVOLO PER TRAMOGGIA CONICA BOCCA ALTOFORNO Nr.5 ILVA -TARANTO.*

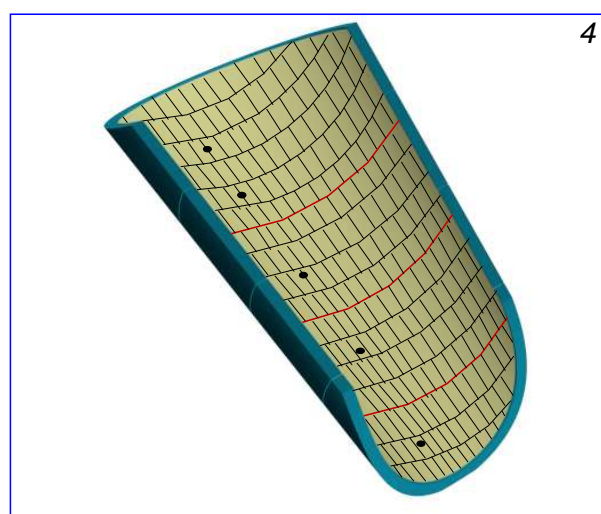
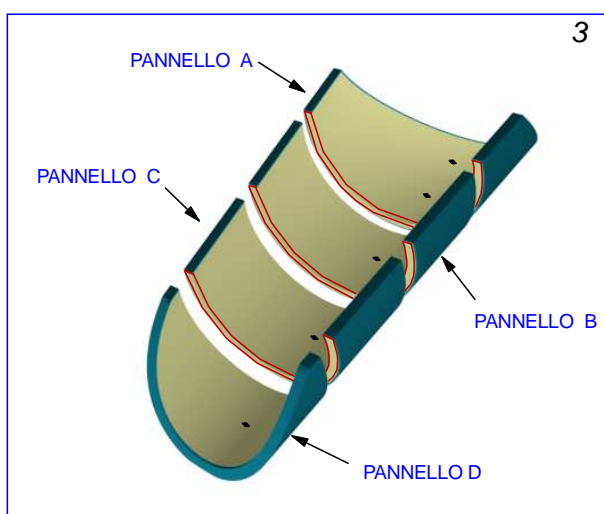
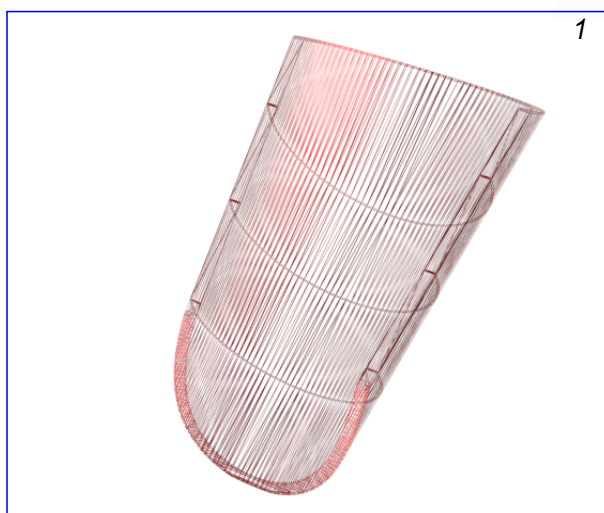

So.GE.CO S.R.L.
FORNITURE INDUSTRIALI
LAVORI SPECIALISTICI
SEDE / UFFICIO AMMINISTRATIVO:
VIA L.PERGUSA, 98 - 74121 TARANTO
TEL. 099 / 7761827 - 7729102 - TEL.FAX 099 / 7722190
amministrazione@sogecotaranto.it - acquisti@sogecotaranto.it
STABILIMENTO / UFFICIO TECNICO:
ZONA IND.LE - 74020 MONTEMESOLA (TA).
TEL.FAX 099 / 5660039 - 5670329
stabilimento@sogecotaranto.it - ufficiotecnico@sogecotaranto.it

PARTICOLARI IN CERAMICA

PIASTRA INFERIORE
PER TESTA DI GRANULAZIONE LOPPA
INBA ILVA - TARANTO

BOCCOLE ANTIUSURA IN CERAMICA (AL₂O₃)
DELLA PIASTRA INFERIORE FORATA PER TESTA
GRANULAZIONE LOPPA.

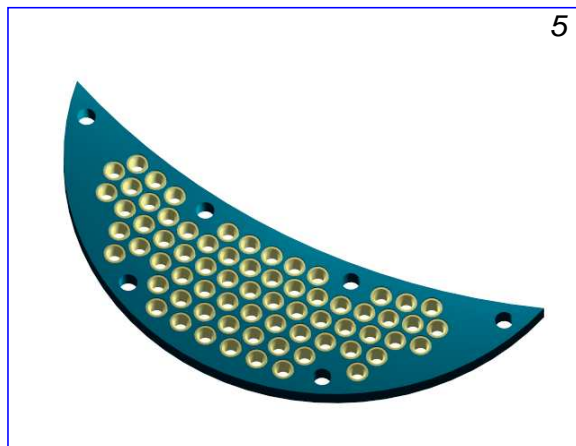
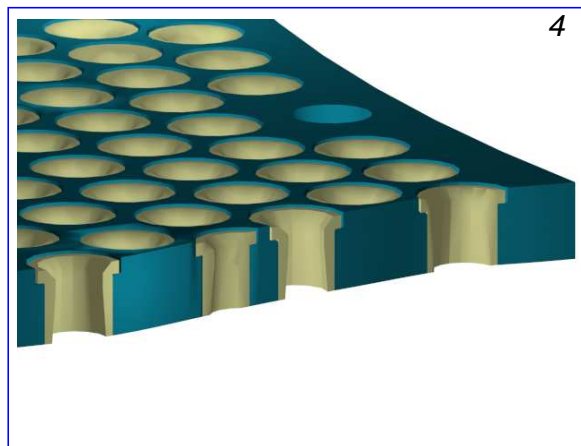
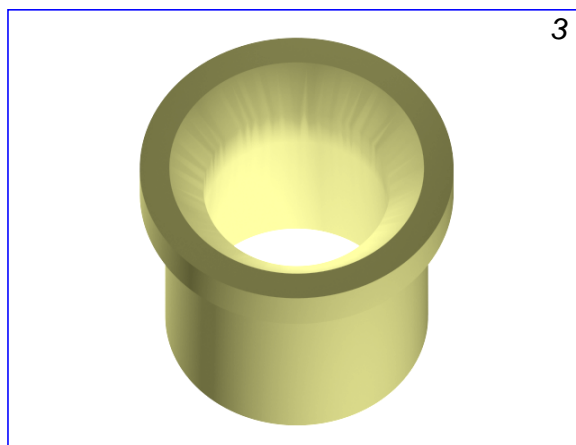
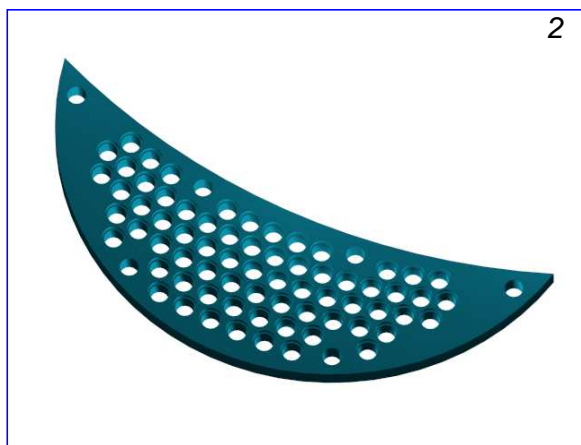
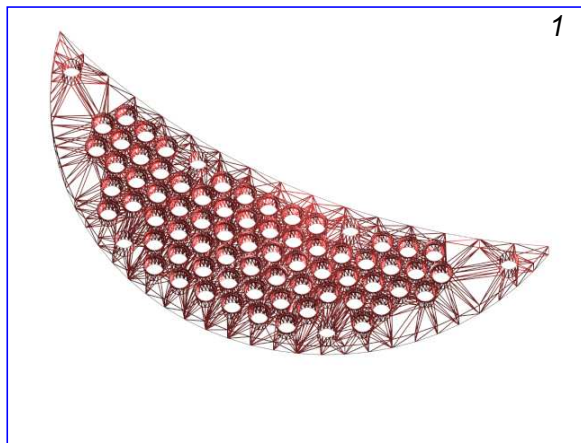

So.GE.CO S.R.L.

FORNITURE INDUSTRIALI
LAVORI SPECIALISTICI

SEDE / UFFICIO AMMINISTRATIVO:
VIA L.PERGUSA, 98 - 74121 TARANTO
TEL. 099 / 7761827 - 7729102 - TEL.FAX 099 / 7722190
amministrazione@sogecotaranto.it - acquisti@sogecotaranto.it

STABILIMENTO / UFFICIO TECNICO:
ZONA IND.LE - 74020 MONTEMESOLA (TA).
TEL.FAX 099 / 5660039 - 5670329
stabilimento@sogecotaranto.it - ufficiotecnico@sogecotaranto.it

PARTICOLARI IN CERAMICA

PIASTRA SUPERIORE PER TESTA DI GRANULAZIONE LOPPA IMPIANTO INBA ILVA - TARANTO.

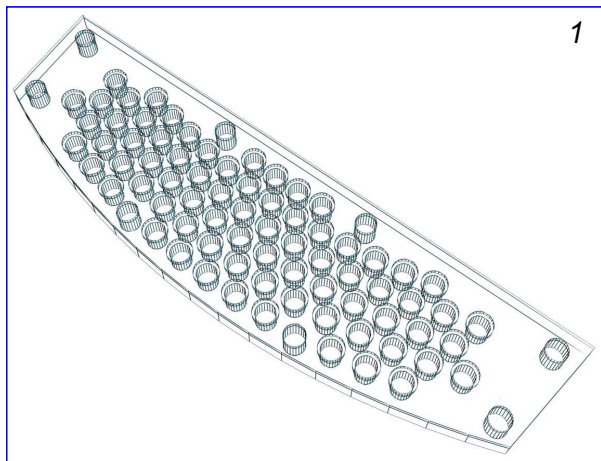

BOCCOLE ANTIUSURA IN CERAMICA (AL_2O_3)
DELLA PIASTRA SUPERIORE FORATA PER TESTA
GRANULAZIONE LOPPA.

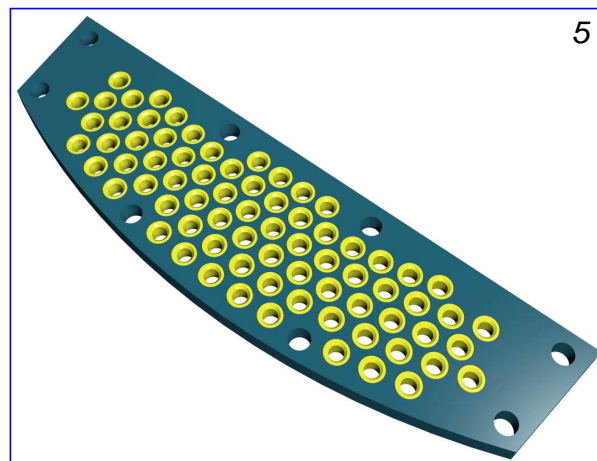
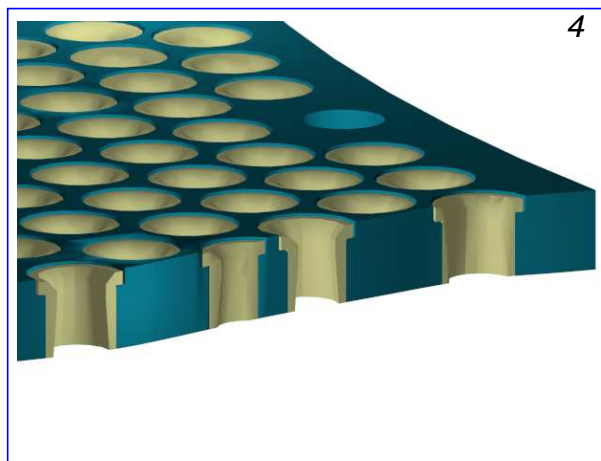
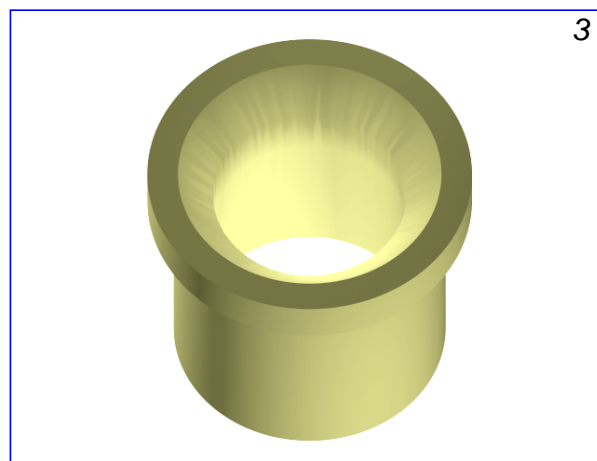
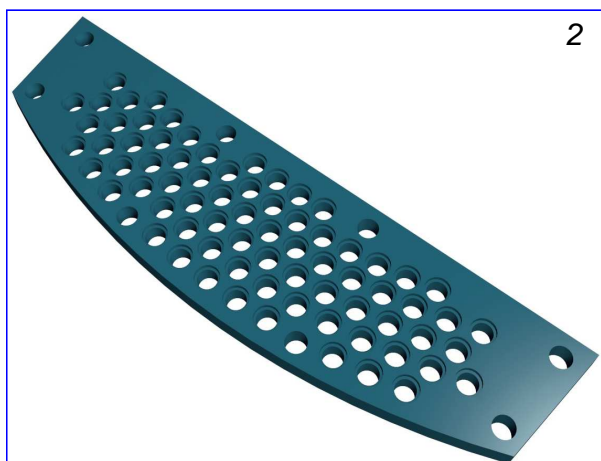

PARTICOLARI IN CERAMICA

ASSIEME
TESTA DI GRANULAZIONE LOPPA
IMPIANTO INBA ILVA - TARANTO

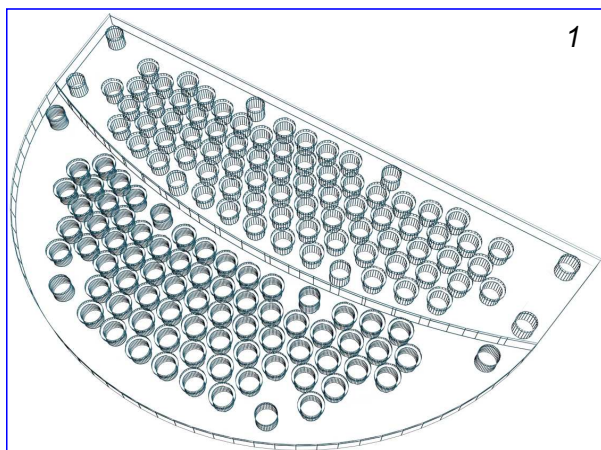

BOCCOLE ANTIUSURA IN CERAMICA (AL O) DELLA
23
TESTA TUBAZIONE PER GRANULAZIONE LOPPA

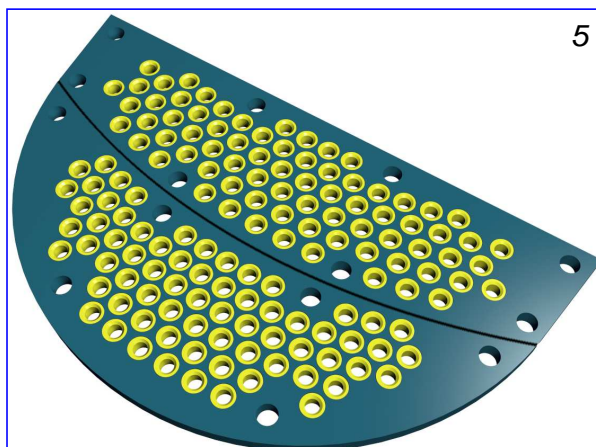
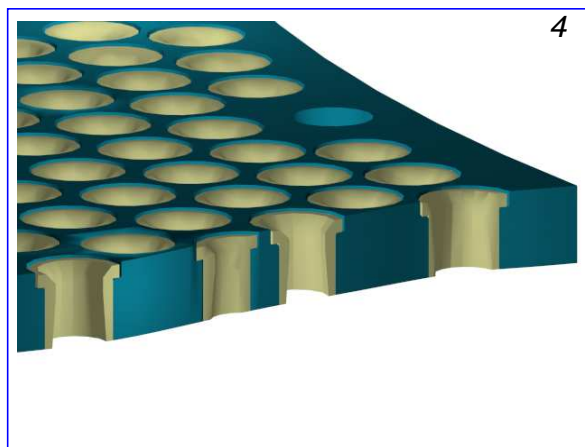
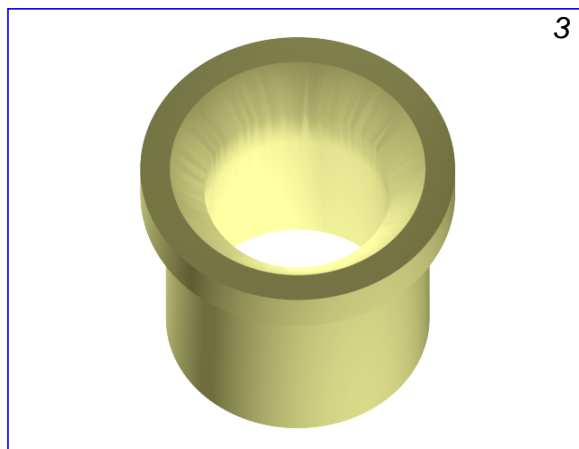
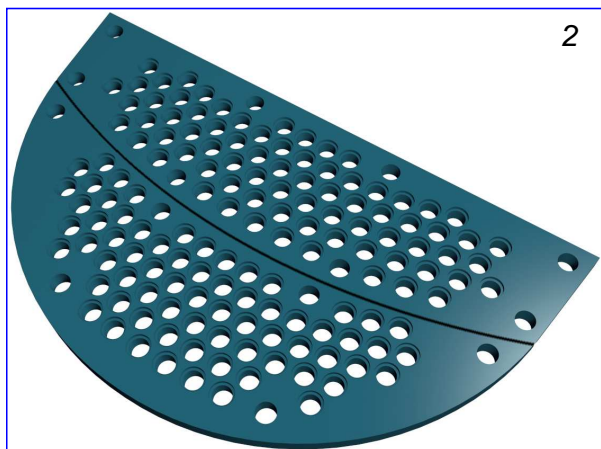

SO.GE.CO S.R.L.

**FORNITURE INDUSTRIALI
LAVORI SPECIALISTICI**

SEDE / UFFICIO AMMINISTRATIVO:
VIA L. PERGUSA, 98 - 74121 TARANTO
TEL. 099 / 7761827 - 7729102 - TEL. FAX 099 / 7722190
amministrazione@sogecotaranto.it - acquisti@sogecotaranto.it

STABILIMENTO / UFFICIO TECNICO:
ZONA IND.LE - 74020 MONTEMESOLA (TA).
TEL. FAX 099 / 5660039 - 5670329
stabilimento@sogecotaranto.it - ufficiotecnico@sogecotaranto.it

PARTICOLARI IN CERAMICA

TESTA DI GRANULAZIONE LOPPA IMPIANTO INBA

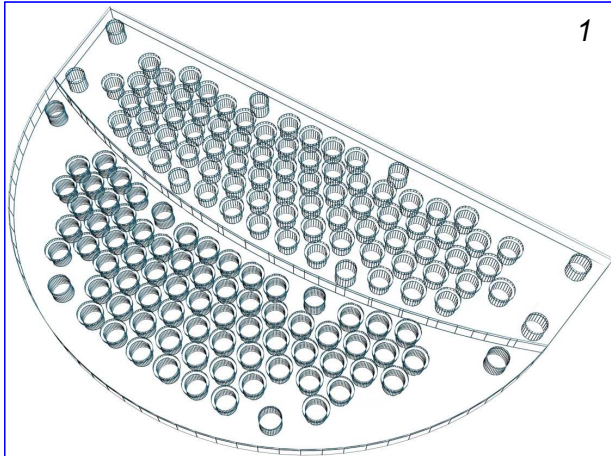

Ugello in ceramica per acciaierie Piombino

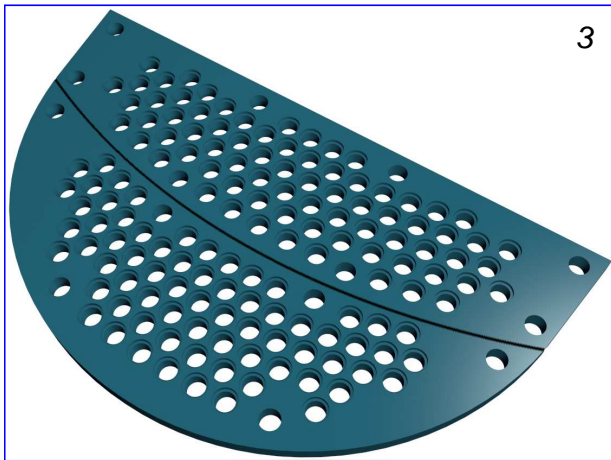
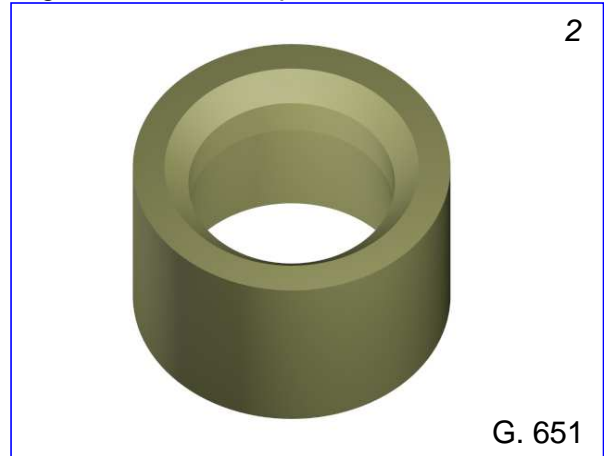

Ugello in ceramica per ILVA Taranto

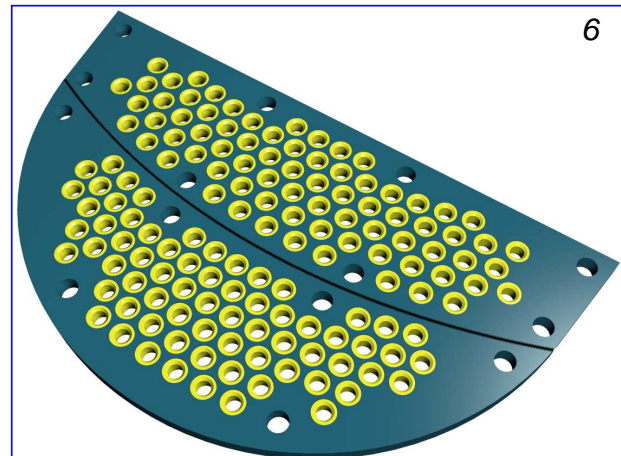
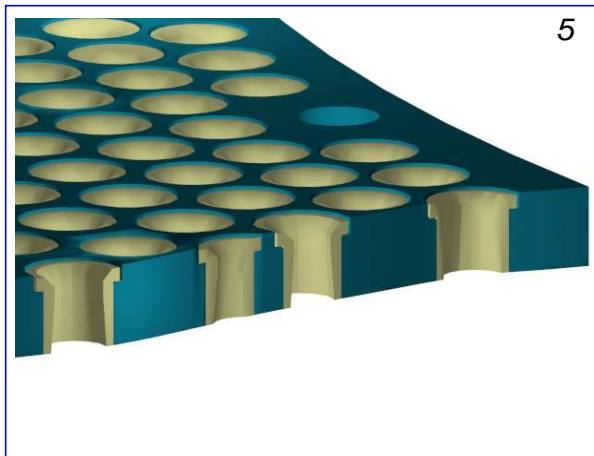
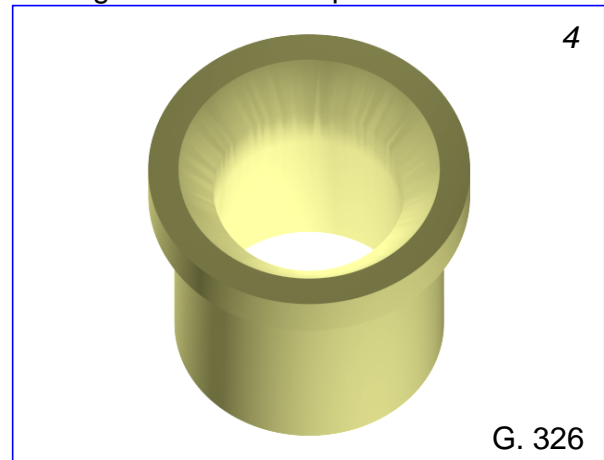

So.GE.CO S.R.L.
FORNITURE INDUSTRIALI
LAVORI SPECIALISTICI
SEDE / UFFICIO AMMINISTRATIVO:
VIA L.PERGUSA, 98 - 74121 TARANTO
TEL. 099 / 7761827 - 7729102 - TEL.FAX 099 / 7722190
amministrazione@sogecotaranto.it - acquisti@sogecotaranto.it
STABILIMENTO / UFFICIO TECNICO:
ZONA IND.LE - 74020 MONTEMESOLA (TA).
TEL.FAX 099 / 5660039 - 5670329
stabilimento@sogecotaranto.it - ufficiotecnico@sogecotaranto.it

REALIZZAZIONE COMPLESSI E RIVESTIMENTI IN CERAMICA ANTIUSURA 90÷92% AL_2O_3

CONO DI SCARICO IN ACCIAIO
RIVESTITO IN CERAMICA AL_2O_3

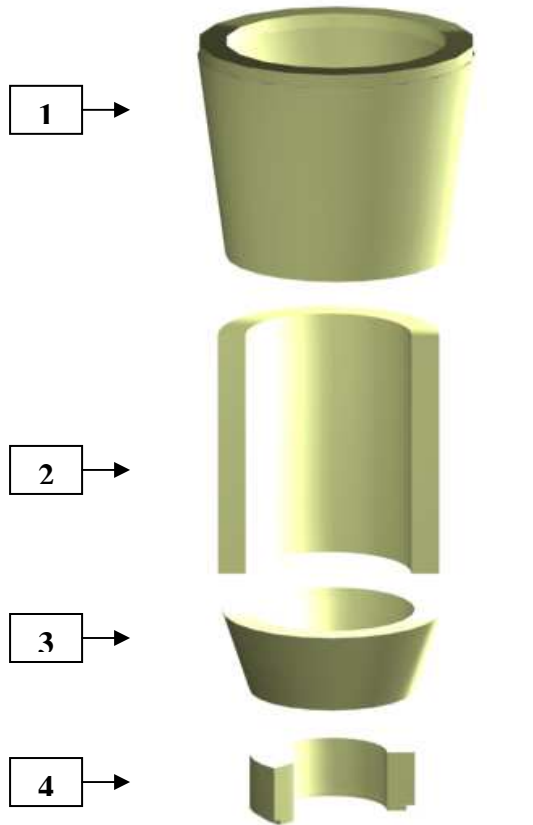

SEGMENTO IN
CERAMICA AL_2O_3

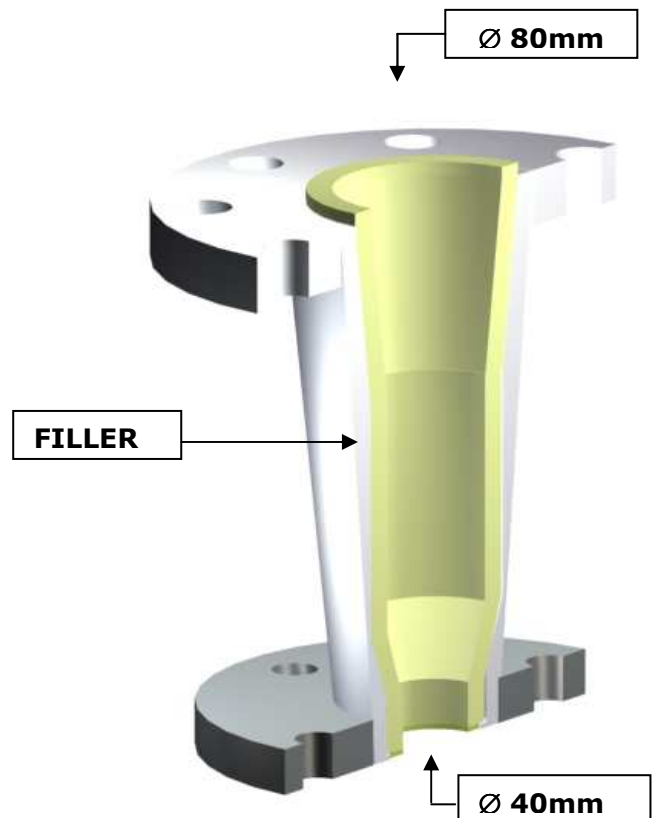

PARTICOLARE SEZIONATO
CONO DI SCARICO IN
ACCIAIO
RIVESTITO IN CERAMICA
 AL_2O_3 H=220mm

CONO DI SCARICO IN ACCIAIO

So.GE.CO S.R.L.
FORNITURE INDUSTRIALI
LAVORI SPECIALISTICI
SEDE / UFFICIO AMMINISTRATIVO:
VIA L.PERGUSA, 98 - 74121 TARANTO
TEL. 099 / 7761827 - 7729102 - TEL.FAX 099 / 7722190
amministrazione@sogecotaranto.it - acquisti@sogecotaranto.it
STABILIMENTO / UFFICIO TECNICO:
ZONA IND.LE - 74020 MONTEMESOLA (TA).
TEL.FAX 099 / 5660039 - 5670329
stabilimento@sogecotaranto.it - ufficiotecnico@sogecotaranto.it

**REALIZZAZIONE COMPLESSI
E RIVESTIMENTI
IN CERAMICA ANTIUSURA
90÷92% AL₂O₃**

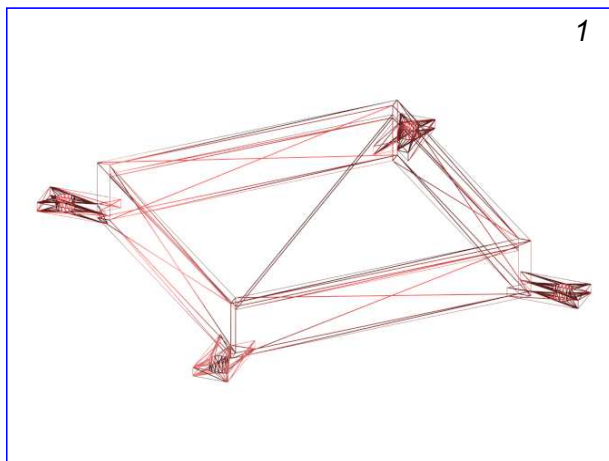

PIASTRA E SCHERMO
PROTEZIONE SONDE AL NEUTRONE
ALTOFORNI ILVA - TARANTO.

FASI DI PROGETTAZIONE E REALIZZAZIONE DELLA
CARPENTERIA E DEL RIVESTIMENTO CERAMICO
ANTIUSURA DELLA PIASTRA E SCHERMO MOD.7616
KEY-RAY PER PROTEZIONE SONDE AL NEUTRONE
TRAMOGGE ALTOFORNI.

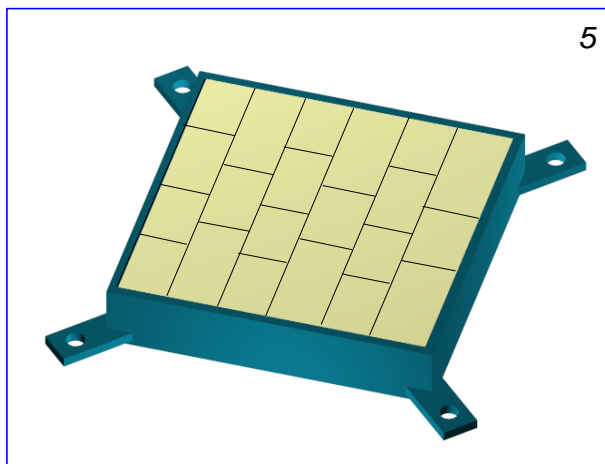
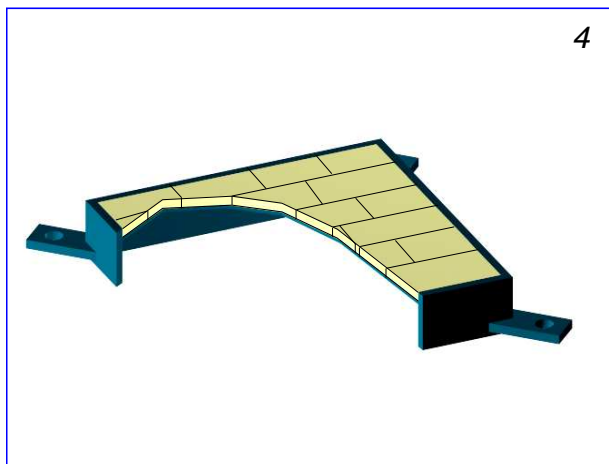
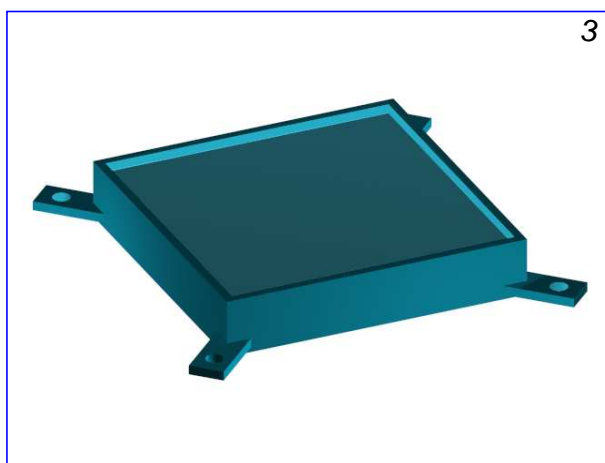
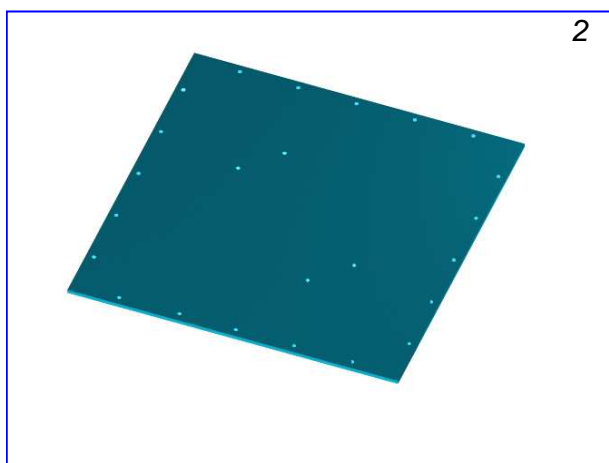

So.GE.CO S.R.L.
**FORNITURE INDUSTRIALI
 LAVORI SPECIALISTICI**
 SEDE / UFFICIO AMMINISTRATIVO:
 VIA L.PERGUSA, 98 - 74121 TARANTO
 TEL. 099 / 7761827 - 7729102 - TEL.FAX 099 / 7722190
 amministrazione@sogecotaranto.it - acquisti@sogecotaranto.it
 STABILIMENTO / UFFICIO TECNICO:
 ZONA IND.LE - 74020 MONTEMESOLA (TA).
 TEL.FAX 099 / 5660039 - 5670329
 stabilimento@sogecotaranto.it - ufficiotecnico@sogecotaranto.it

**REALIZZAZIONE COMPLESSI
 E RIVESTIMENTI
 IN CERAMICA ANTIUSURA
 90÷92% AL₂O₃**

Senso di marcia

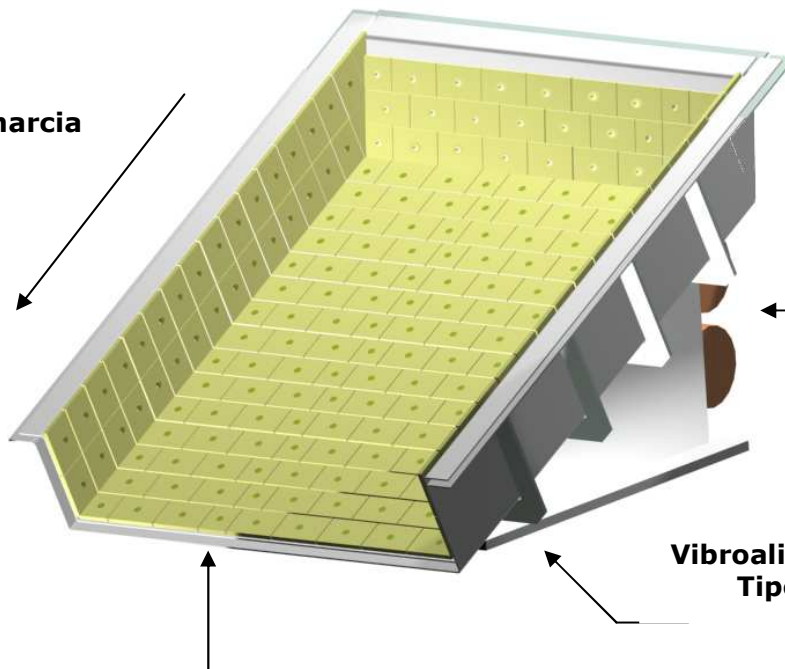

Eccitatori

Vibroalimentatore Vimec
 Tipo 130/180-A

Rivestimento in ceramica antiusura
 AL₂O₃ su vasca estraibile

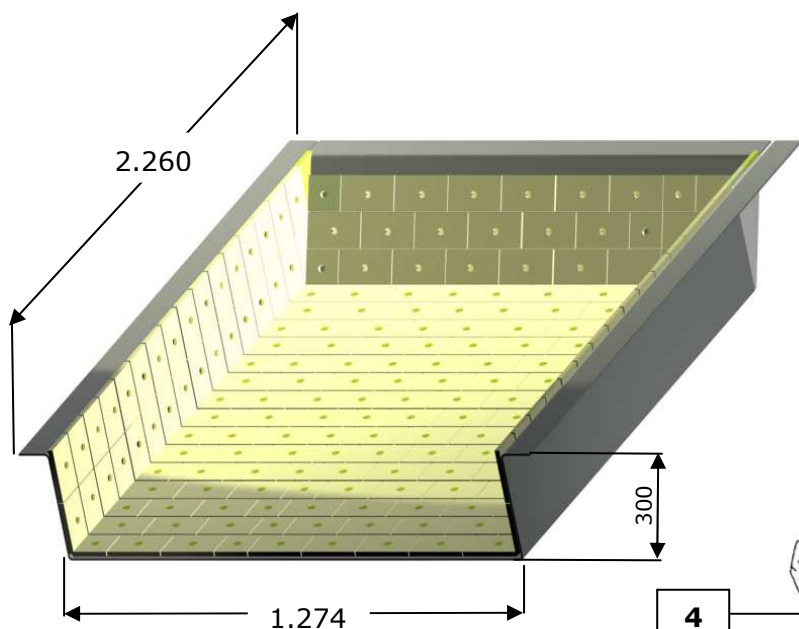

Vasca estraibile rivestita in
 ceramica antiusura AL₂O₃

- 1 - RESINA EPOSSIDICA
- 2 - OGIVA METALLICA
- 3 - SALDATURA MIG
- 4 - SEGMENTO CERAMICO
- 5 - INSERTO CERAMICO
- 6 - BACCHETTA DI APPORTO

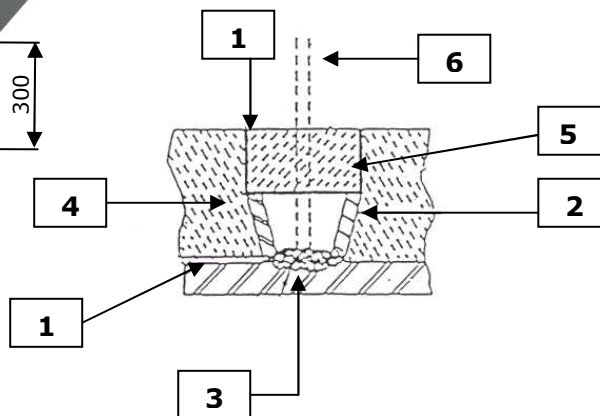

So.GE.CO S.R.L.
FORNITURE INDUSTRIALI
LAVORI SPECIALISTICI
SEDE / UFFICIO AMMINISTRATIVO:
VIA L.PERGUSA, 99 - 74121 TARANTO
TEL. 099 / 7761827 - 7729102 - TEL.FAX 099 / 7722190
amministrazione@sogecotaranto.it - acquisti@sogecotaranto.it
STABILIMENTO / UFFICIO TECNICO:
ZONA IND.LE - 74020 MONTEMESOLA (TA).
TEL.FAX 099 / 5660039 - 5670329
stabilimento@sogecotaranto.it - ufficiotecnico@sogecotaranto.it

**REALIZZAZIONE COMPLESSI
E RIVESTIMENTI
IN CERAMICA ANTIUSURA
90÷92% AL₂O₃**

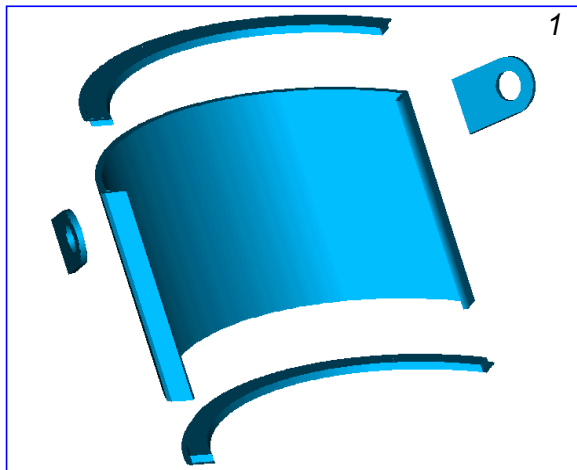

PIASTRA SEMICIRCOLARE IN 2/2
PER BOCCA PAUL WURTH
ALTIFORNI Nr. 1 - 3 - 4 ILVA - TARANTO

FASI DI REALIZZAZIONE FINALE DELLA
CARPENTERIA E DEL RIVESTIMENTO CERAMICO
ANTIUSURA DELLA PIASTRA SEMICIRCOLARE IN
2/2 PER BOCCA PAUL WURTH AFO 1 - 3 - 4 ILVA
-TARANTO

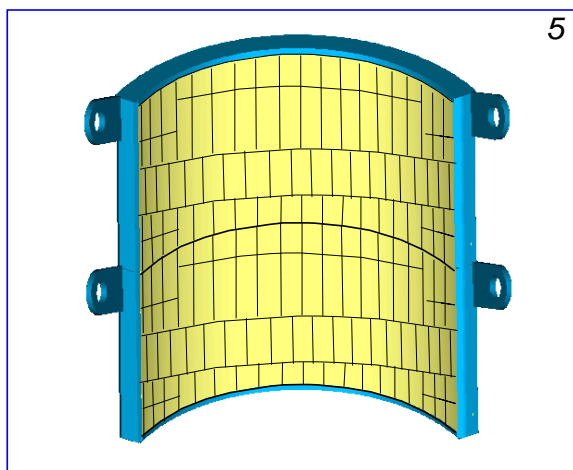
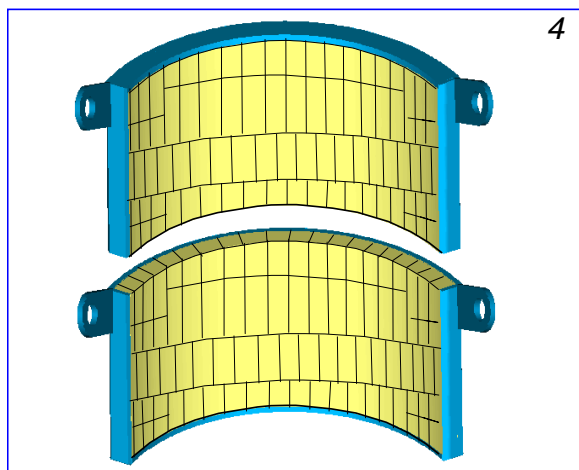
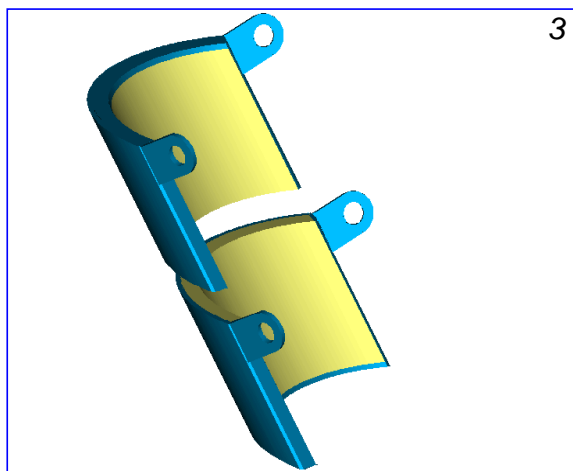
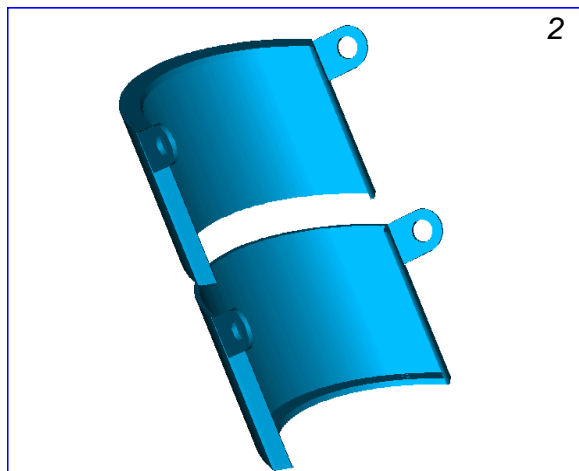

So.GE.CO S.R.L.
FORNITURE INDUSTRIALI
LAVORI SPECIALISTICI
SEDE / UFFICIO AMMINISTRATIVO:
VIA L.PERGUSA, 98 - 74121 TARANTO
TEL. 099 / 7761827 - 7729102 - TEL.FAX 099 / 7722190
amministrazione@sogecotaranto.it - acquisti@sogecotaranto.it
STABILIMENTO / UFFICIO TECNICO:
ZONA IND.LE - 74020 MONTEMESOLA (TA).
TEL.FAX 099 / 5660039 - 5670329
stabilimento@sogecotaranto.it - ufficiotecnico@sogecotaranto.it

**REALIZZAZIONE COMPLESSI
E RIVESTIMENTI
IN CERAMICA ANTIUSURA
90÷92% AL₂O₃**

BRANCHETTO TERMINALE
IMPIANTO P.C.I. INIEZIONE FOSSILE
ILVA - TARANTO.

FASI DI PROGETTAZIONE E REALIZZAZIONE DELLA CARPENTERIA E DEL RIVESTIMENTO
CON TESSERE CERAMICHE ESAGONALI DEL BRANCHETTO TERMINALE IMPIANTO
INIEZIONE FOSSILE ALTOFORNI ILVA - TARANTO.

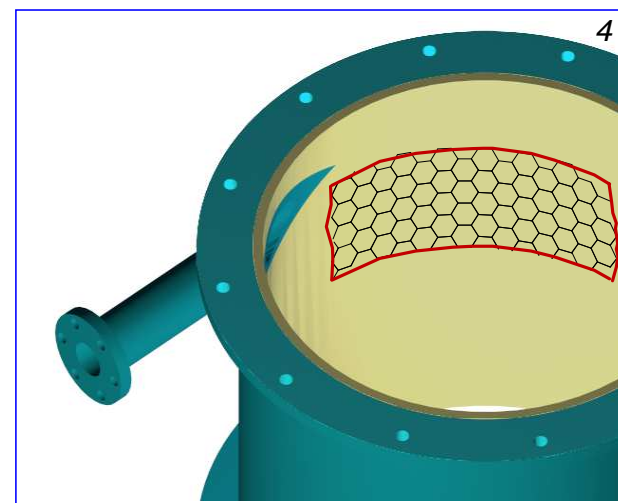
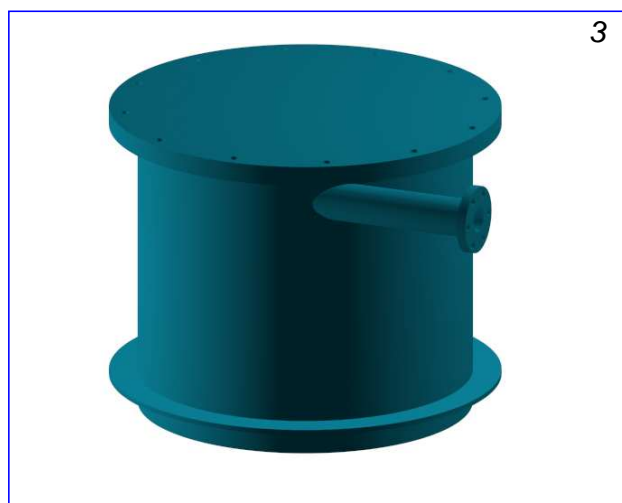
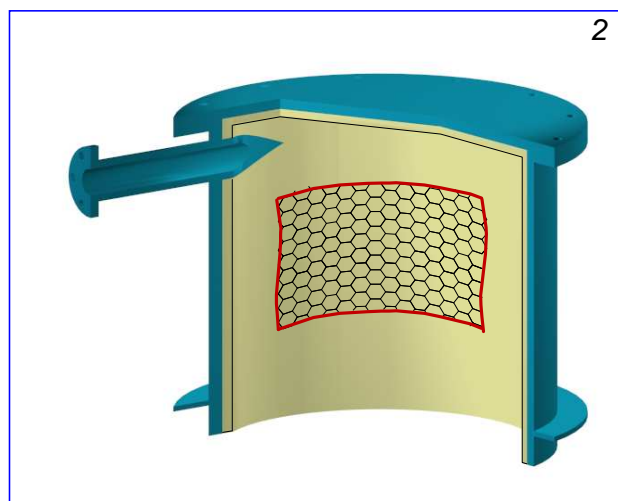
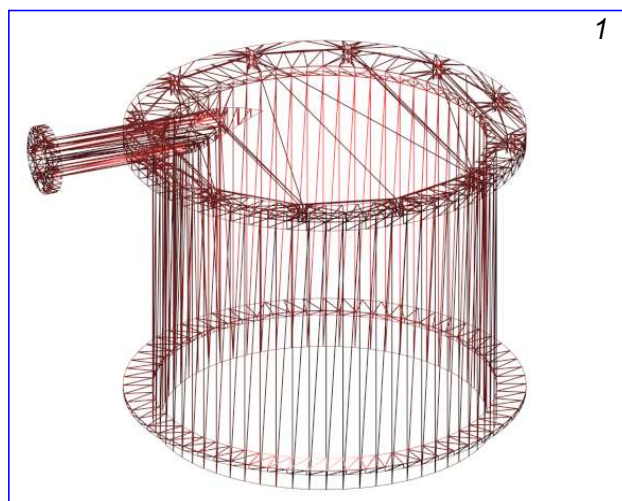

So.GE.CO S.R.L.
FORNITURE INDUSTRIALI
LAVORI SPECIALISTICI
SEDE / UFFICIO AMMINISTRATIVO:
VIA L. PERGUSA, 98 - 74121 TARANTO
TEL. 099 / 7761827 - 7729102 - TEL.FAX 099 / 7722190
amministrazione@sogecotaranto.it - acquisti@sogecotaranto.it
STABILIMENTO / UFFICIO TECNICO:
ZONA IND.LE - 74020 MONTEMESOLA (TA).
TEL.FAX 099 / 5660039 - 5670329
stabilimento@sogecotaranto.it - ufficiotecnico@sogecotaranto.it

**REALIZZAZIONE COMPLESSI
E RIVESTIMENTI
IN CERAMICA ANTIUSURA
90÷92% AL₂O₃**

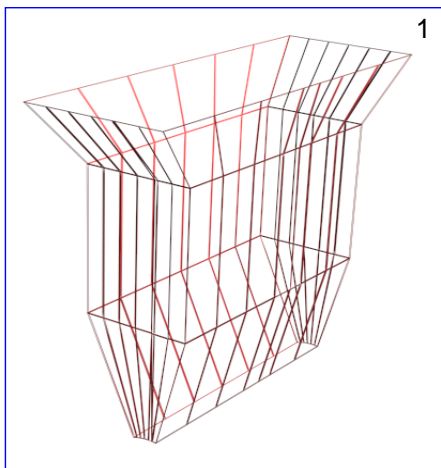

TRAMOGGIA MISCELAZIONE
IMPIANTI DI AGGLOMERAZIONE
ILVA - TARANTO.

*FASI DI REALIZZAZIONE FINALE DELLA
CARPENTERIA E DEL RIVESTIMENTO CERAMICO
ANTIUSURA DELLA TRAMOGGIA MISCELA PER
IMPIANTI DI AGGLOMERAZIONE ILVA -TARANTO.*

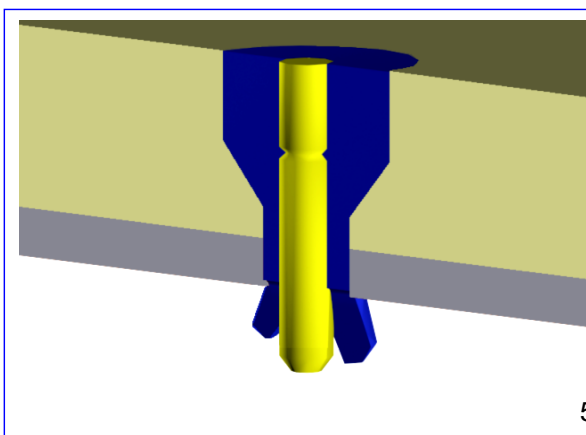
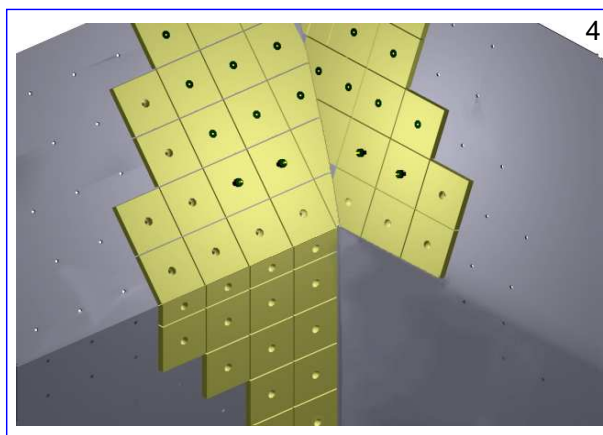
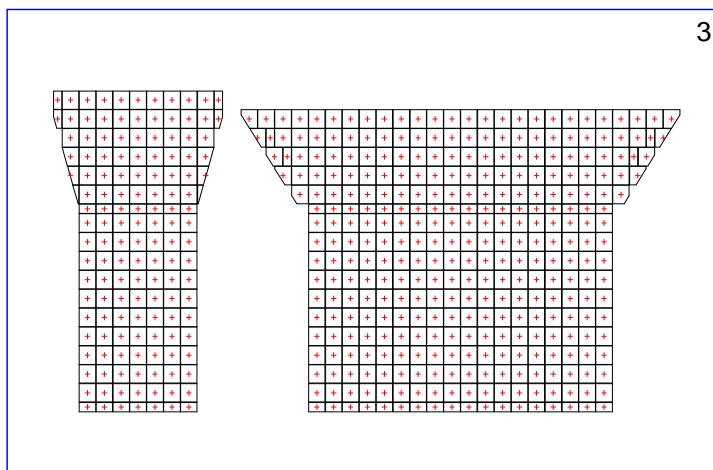
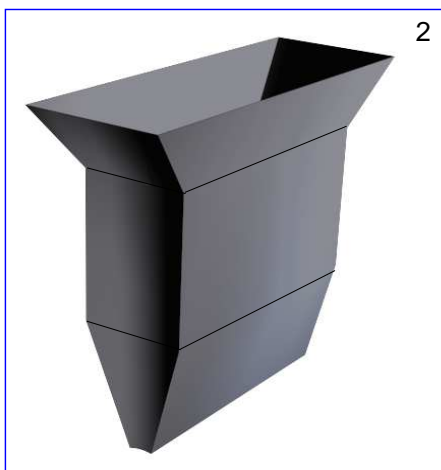

So.GE.CO S.R.L.
FORNITURE INDUSTRIALI
LAVORI SPECIALISTICI
SEDE / UFFICIO AMMINISTRATIVO:
VIA L.PERGUSA, 98 - 74121 TARANTO
TEL. 099 / 7761827 - 7729102 - TEL.FAX 099 / 7722190
amministrazione@sogecotaranto.it - acquisti@sogecotaranto.it
STABILIMENTO / UFFICIO TECNICO:
ZONA IND.LE - 74020 MONTEMESOLA (TA).
TEL.FAX 099 / 5660039 - 5670329
stabilimento@sogecotaranto.it - ufficiotecnico@sogecotaranto.it

REALIZZAZIONE COMPLESSI E RIVESTIMENTI IN CERAMICA ANTIUSURA 90÷92% AL_2O_3

BARRE DI SOFFICIZZAZIONE MISCELA IMPIANTI AGGLOMERAZIONE ILVA - TARANTO.

*FASI DI PROGETTAZIONE E REALIZZAZIONE
DELLA CARPENTERIA E DEL RIVESTIMENTO IN
CERAMICA DELLE BARRE DI SOFFICIZZAZIONE
MISCELA IMPIANTI DI AGGLOMERAZIONE .*

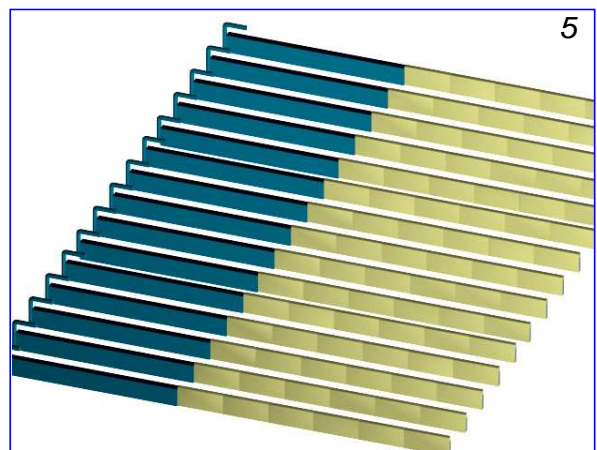
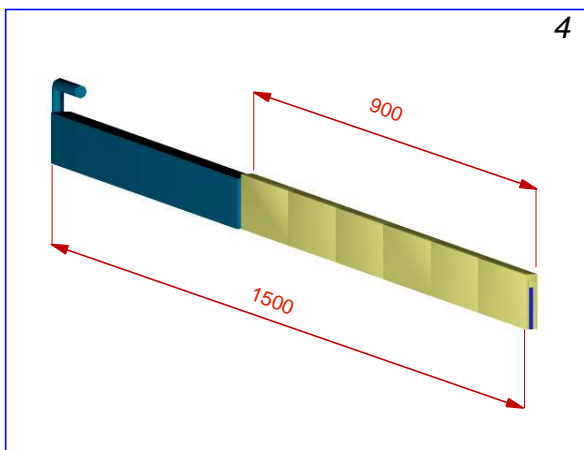
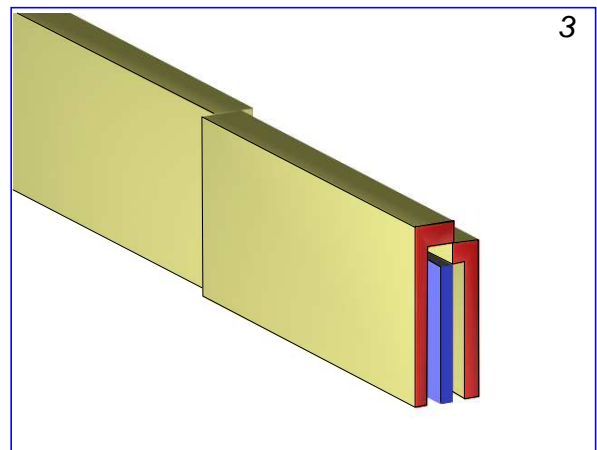
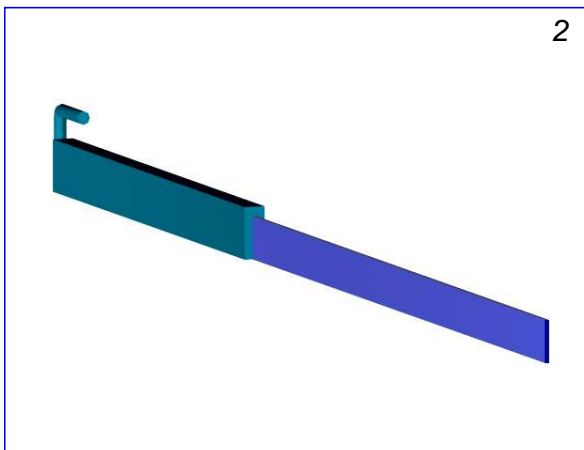
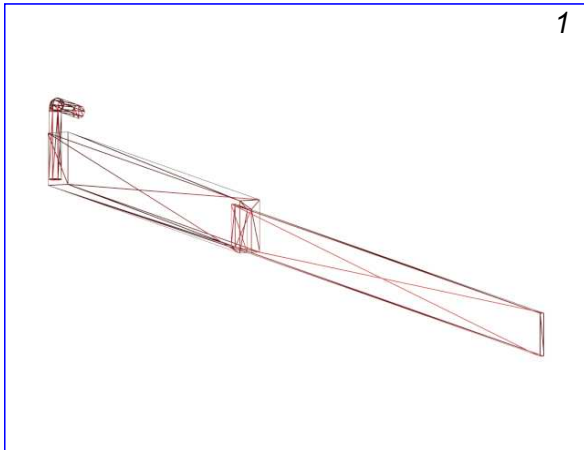

So.GE.CO S.R.L.

FORNITURE INDUSTRIALI
LAVORI SPECIALISTICI

SEDE / UFFICIO AMMINISTRATIVO:
VIA L.PERGUSA, 98 - 74121 TARANTO
TEL. 099 / 7761827 - 7729102 - TEL.FAX 099 / 7722190
amministrazione@sogecotaranto.it - acquisti@sogecotaranto.it

STABILIMENTO / UFFICIO TECNICO:
ZONA IND.LE - 74020 MONTEMESOLA (TA).
TEL.FAX 099 / 5660039 - 5670329
stabilimento@sogecotaranto.it - ufficiotecnico@sogecotaranto.it

**REALIZZAZIONE COMPLESSI
E RIVESTIMENTI
IN CERAMICA ANTIUSURA
90÷92% AL₂O₃**

CURVA DN 100 A 90°
IMPIANTO CARICAMENTO SILICIURO DI CALCIO
ACCIAIERIA ILVA - TARANTO.

FASI DI PROGETTAZIONE E REALIZZAZIONE DELLA CARPENTERIA E DEL RIVESTIMENTO
CERAMICO ANTIUSURA DELLA CURVA DN 100 A 90° PER IMPIANTO DI CARICAMENTO
SILICIURO DI CALCIO IMPIANTO CAB. ACCIAIERIA.

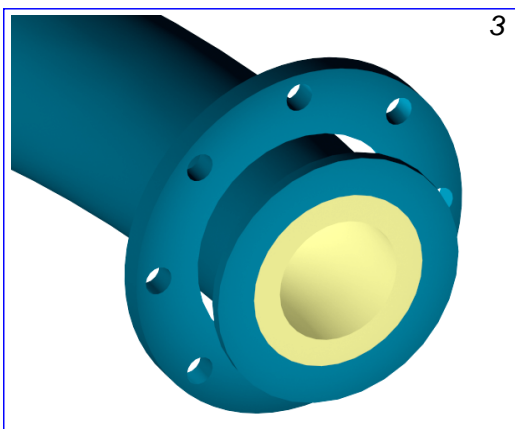
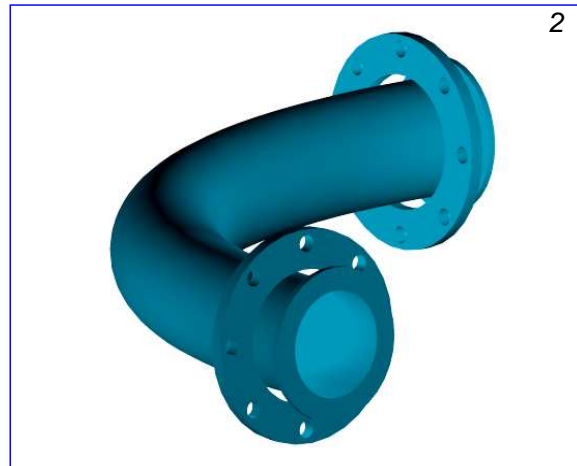

SO.GE.CO S.R.L.

FORNITURE INDUSTRIALI
LAVORI SPECIALISTICI

SEDE / UFFICIO AMMINISTRATIVO:
VIA L.PERGUSA, 98 - 74121 TARANTO
TEL. 099 / 7761827 - 7729102 - TEL.FAX 099 / 7722190
amministrazione@sogecotaranto.it - acquisti@sogecotaranto.it

STABILIMENTO / UFFICIO TECNICO:
ZONA IND.LE - 74020 MONTEMESOLA (TA).
TEL.FAX 099 / 5660039 - 5670329
stabilimento@sogecotaranto.it - ufficiotecnico@sogecotaranto.it

REALIZZAZIONE COMPLESSI E RIVESTIMENTI IN CERAMICA ANTIUSURA 90÷92% AL_2O_3

TUBIFICIO LONGITUDINALE N°1
IMPIANTO ASPIRASCORIE
TUBAZIONI DI RACCORDO TRA
BOOM E SEPARATORE RIVESTITE
INTERAMENTE IN CERAMICA

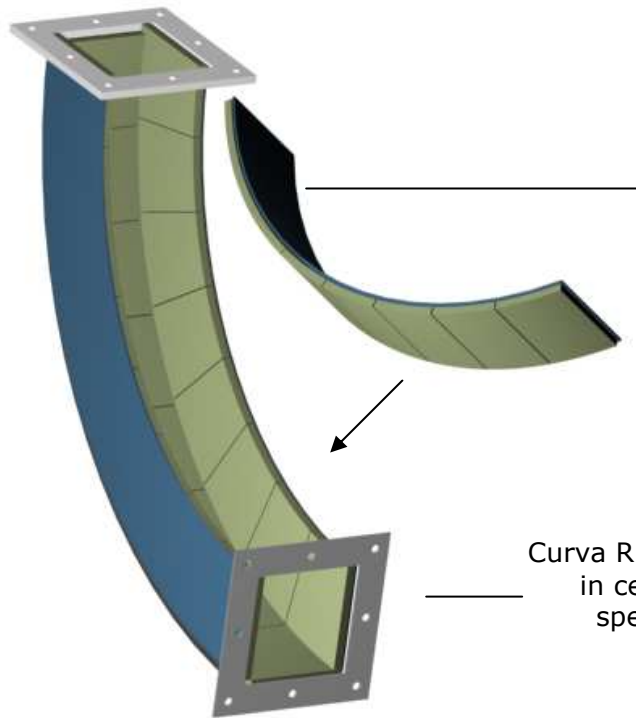

Coperchio di
chiusura da
saldare

Curva R=700mm rivestita
in ceramica AL_2O_3
spessore 13mm

Tronchetto rivestito
in ceramica AL_2O_3
spessore 13mm

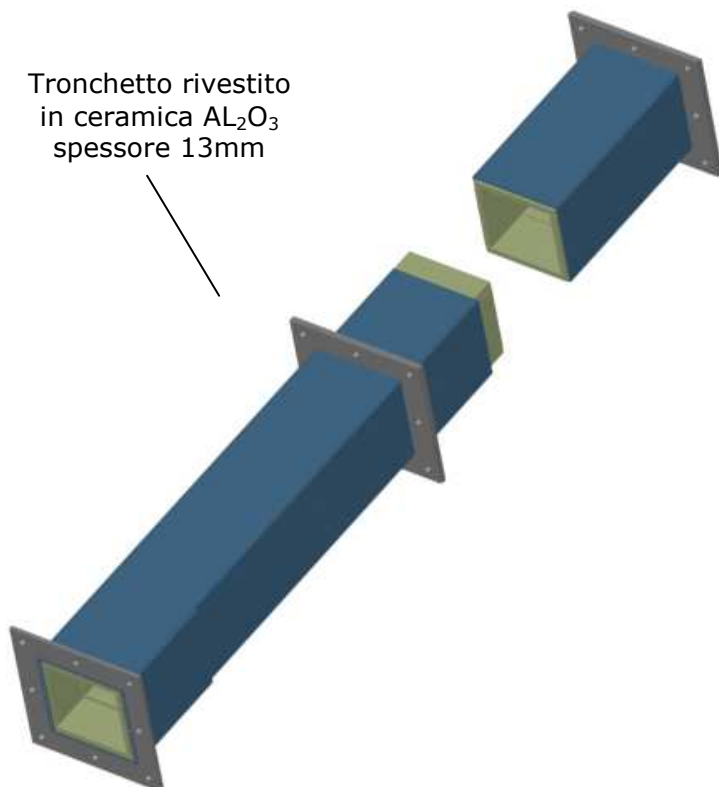

Riduzione
rivestita in
ceramica AL_2O_3
spessore 13mm

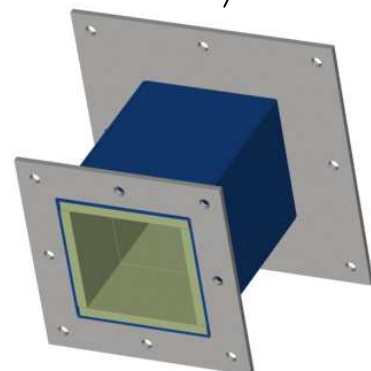

SO.GE.CO S.R.L.
FORNITURE INDUSTRIALI
LAVORI SPECIALISTICI
SEDE / UFFICIO AMMINISTRATIVO:
VIA L.PERGUSA, 98 - 74121 TARANTO
TEL. 099 / 7761827 - 7729102 - TEL.FAX 099 / 7722190
amministrazione@sogecotaranto.it - acquisti@sogecotaranto.it
STABILIMENTO / UFFICIO TECNICO:
ZONA IND.LE - 74020 MONTEMESOLA (TA).
TEL.FAX 099 / 5660039 - 5670329
stabilimento@sogecotaranto.it - ufficiotecnico@sogecotaranto.it

**REALIZZAZIONE COMPLESSI
E RIVESTIMENTI
IN CERAMICA ANTIUSURA
90÷92% AL_2O_3**

TUBO CAMERA MESCOLATORE

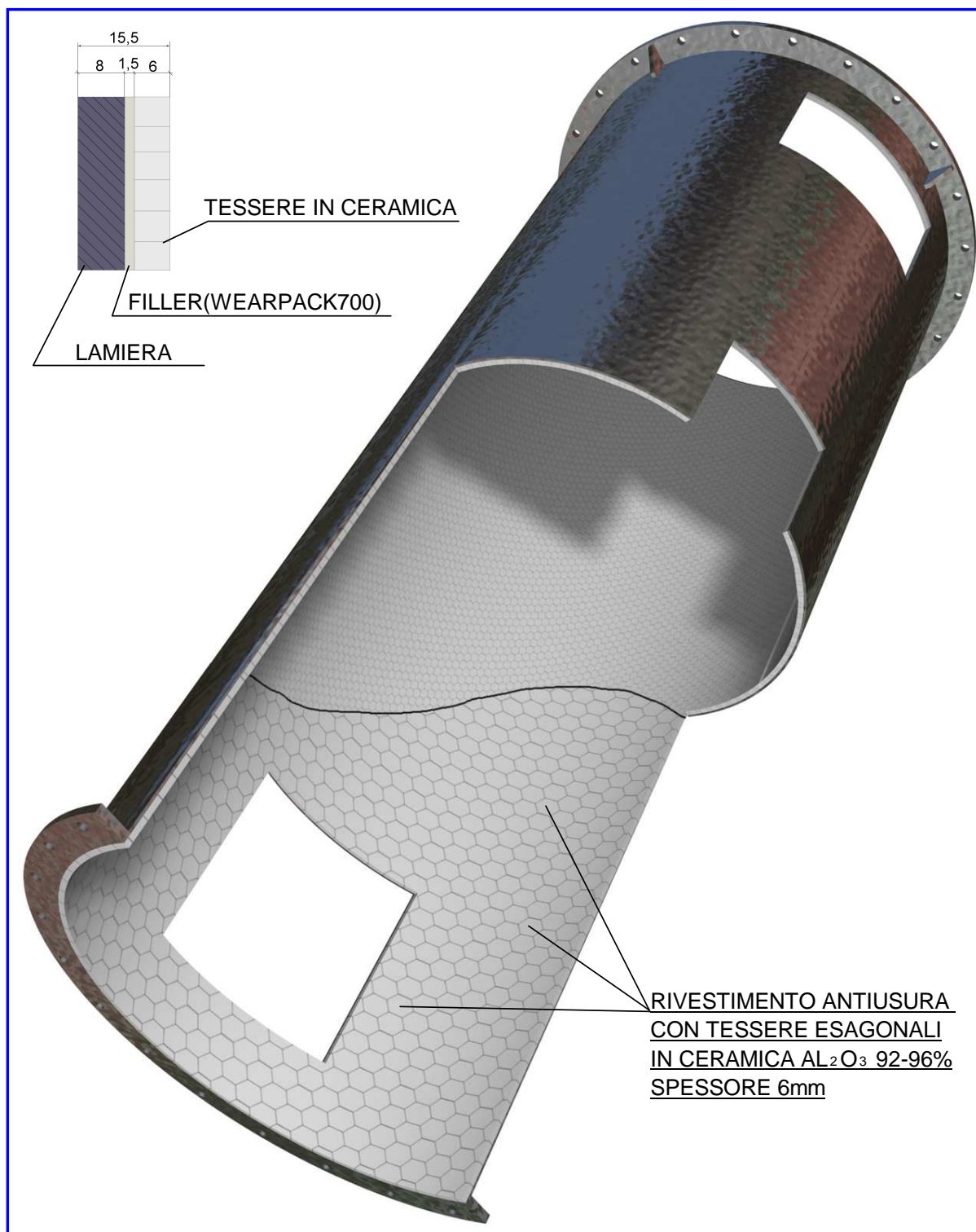

So.GE.CO S.R.L.

FORNITURE INDUSTRIALI
LAVORI SPECIALISTICI

SEDE / UFFICIO AMMINISTRATIVO:
VIA L.PERGUSA, 98 - 74121 TARANTO
TEL. 099 / 7761827 - 7729102 - TEL.FAX 099 / 7722190
amministrazione@sogecotaranto.it - acquisti@sogecotaranto.it

STABILIMENTO / UFFICIO TECNICO:
ZONA IND.LE - 74020 MONTEMESOLA (TA).
TEL.FAX 099 / 5660039 - 5670329
stabilimento@sogecotaranto.it - ufficiotecnico@sogecotaranto.it

**REALIZZAZIONE COMPLESSI
E RIVESTIMENTI
IN CERAMICA ANTIUSURA
90÷92% AL_2O_3**

**RIVESTIMENTO INTERNO CON CERAMICA AL_2O_3 90/92% A MOSAICO QUADRATO SENZA FUGA
MESCOLATORE WBH 3000**

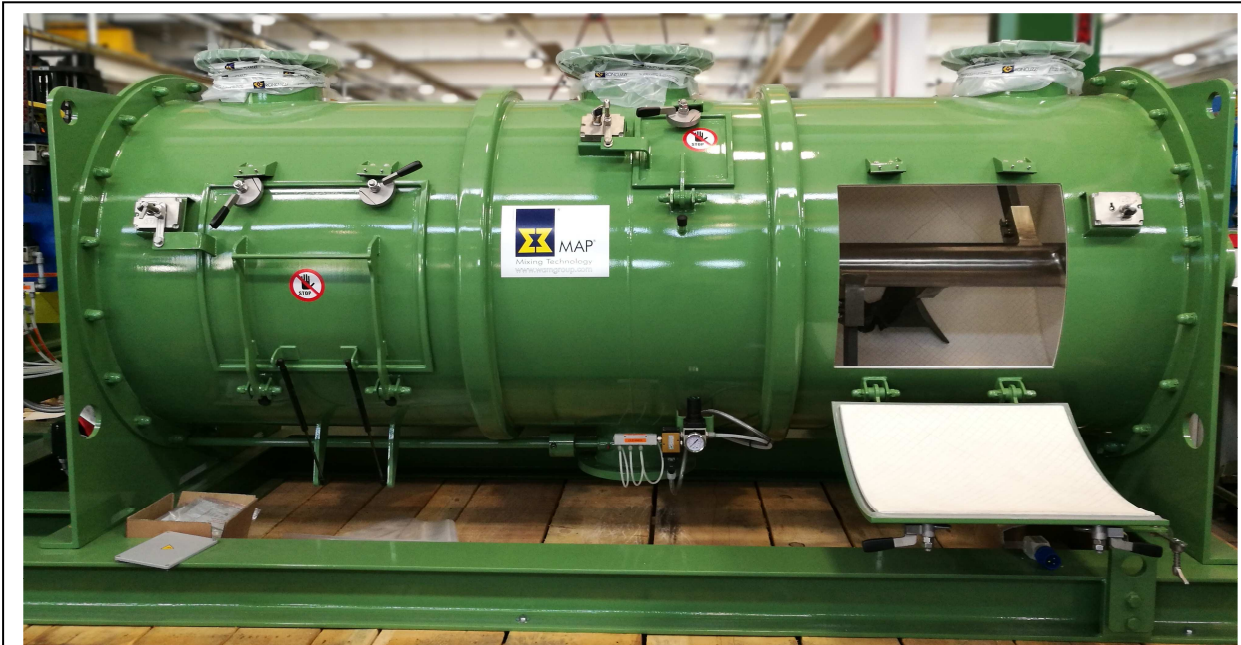
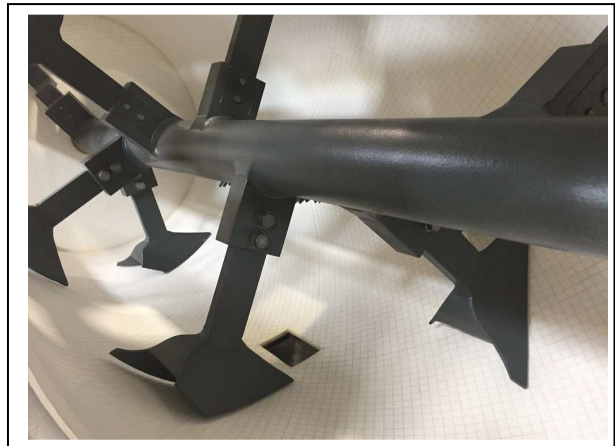
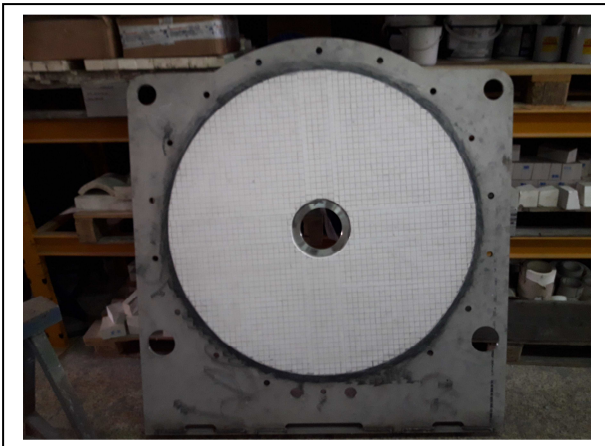

So.GE.CO S.R.L.

FORNITURE INDUSTRIALI
LAVORI SPECIALISTICI

SEDE / UFFICIO AMMINISTRATIVO:
VIA L.PERGUSA, 98 - 74121 TARANTO
TEL. 099 / 7761827 - 7729102 - TEL.FAX 099 / 7722190
amministrazione@sogecotaranto.it - acquisti@sogecotaranto.it

STABILIMENTO / UFFICIO TECNICO:
ZONA IND.LE - 74020 MONTEMESOLA (TA).
TEL.FAX 099 / 5660039 - 5670329
stabilimento@sogecotaranto.it - ufficiotecnico@sogecotaranto.it

**REALIZZAZIONE COMPLESSI
E RIVESTIMENTI
IN CERAMICA ANTIUSURA
90÷92% AL_2O_3**

**RIVESTIMENTO INTERNO CON CERAMICA AL_2O_3 90/92% A MOSAICO QUADRATO SENZA FUGA
MESCOLATORE WBH 550**

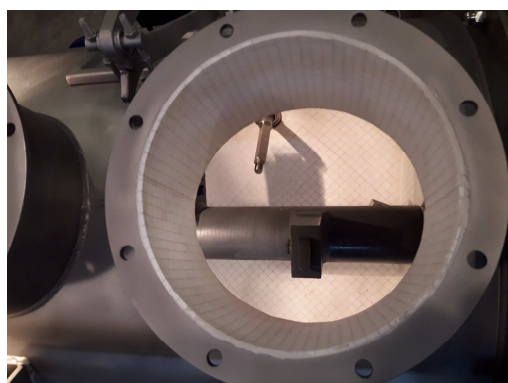
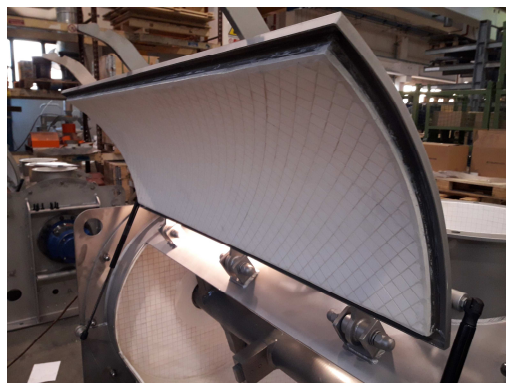
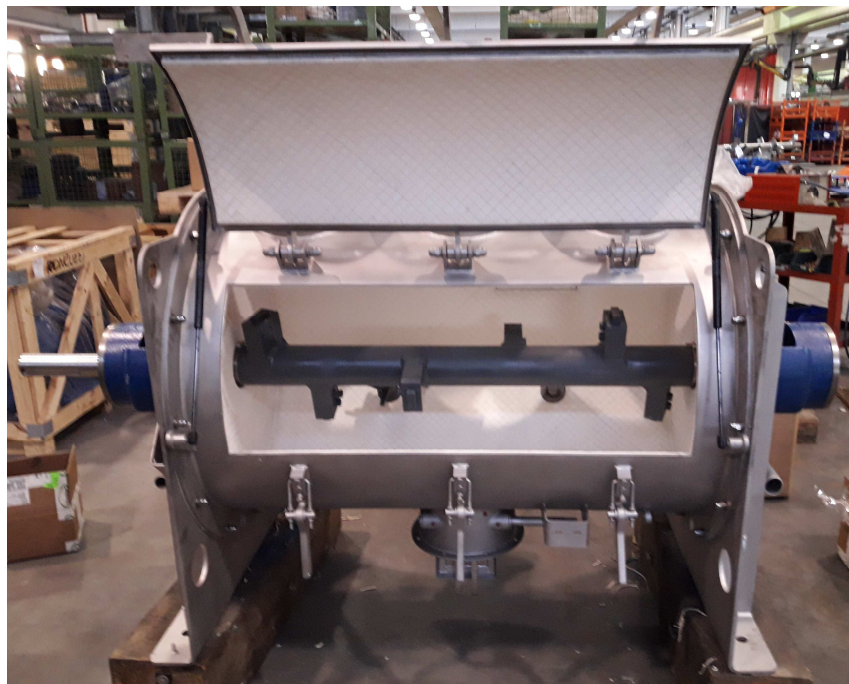

So.GE.CO S.R.L.
FORNITURE INDUSTRIALI
LAVORI SPECIALISTICI
SEDE / UFFICIO AMMINISTRATIVO:
VIA L.PERGUSA, 98 - 74121 TARANTO
TEL. 099 / 7761827 - 7729102 - TEL.FAX 099 / 7722190
amministrazione@sogecotaranto.it - acquisti@sogecotaranto.it
STABILIMENTO / UFFICIO TECNICO:
ZONA IND.LE - 74020 MONTEMESOLA (TA).
TEL.FAX 099 / 5660039 - 5670329
stabilimento@sogecotaranto.it - ufficiotecnico@sogecotaranto.it

**REALIZZAZIONE COMPLESSI
E RIVESTIMENTI
IN CERAMICA ANTIUSURA
90÷92% AL_2O_3**

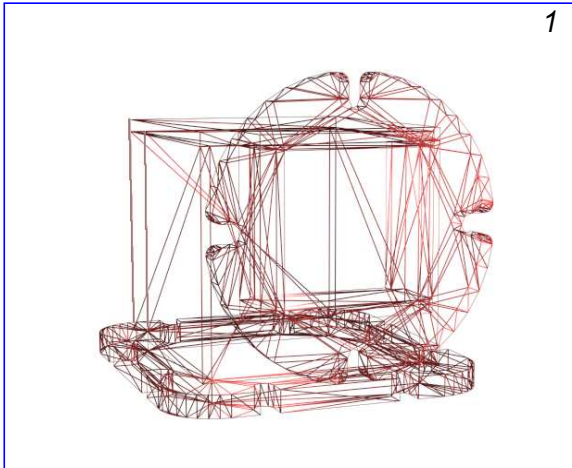

BOCCHETTONE PER SCARICO TUBAZIONI
SCORIE SINTETICHE DI ACCIAIERIE
ILVA - TARANTO.

FASI DI PROGETTAZIONE E REALIZZAZIONE
DELLA CARPENTERIA E DEL RIVESTIMENTO
CERAMICO ANTIUSURA DEL BOCCHETTONE PER
SCARICO TUBAZIONI SCORIE SINTETICHE

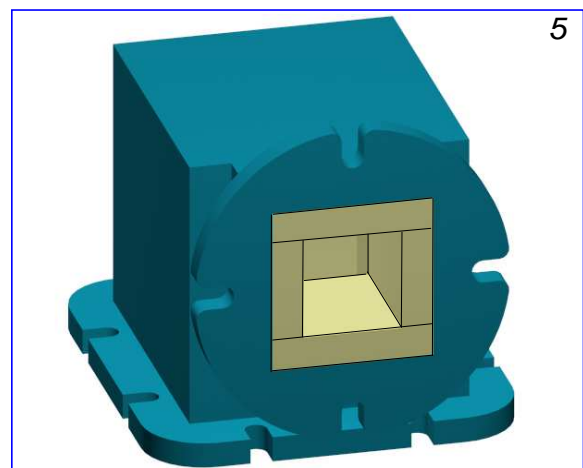
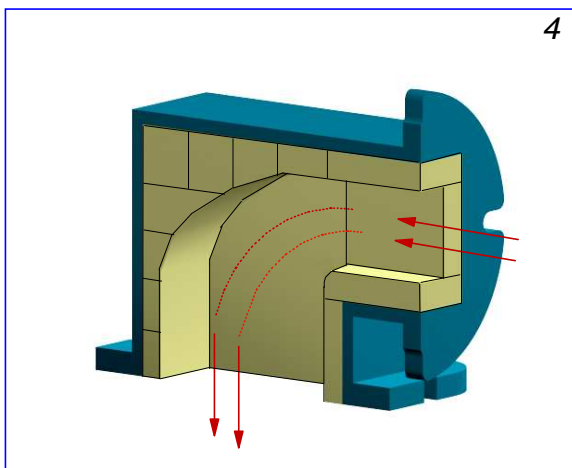
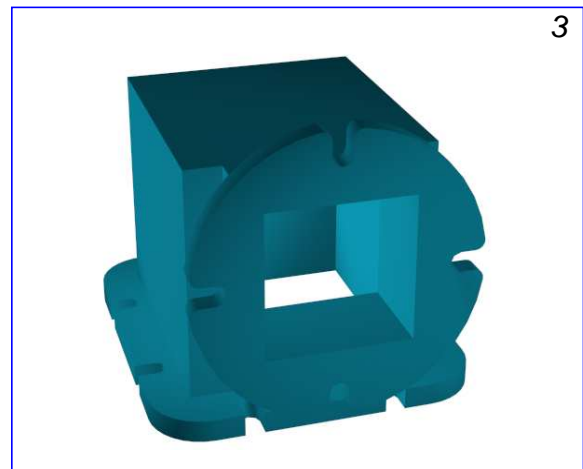
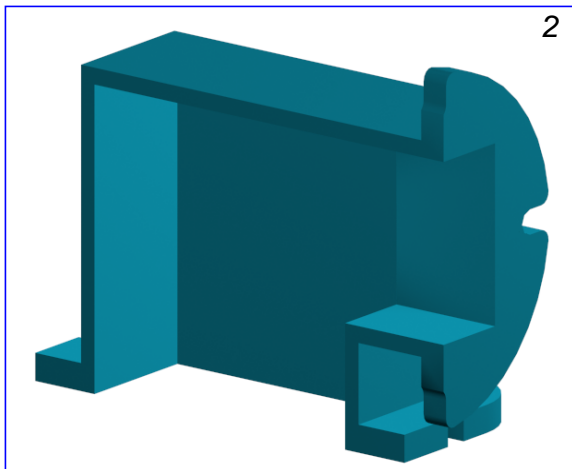
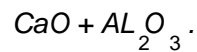

So.GE.CO S.R.L.

FORNITURE INDUSTRIALI
LAVORI SPECIALISTICI

SEDE / UFFICIO AMMINISTRATIVO:
VIA L.PERGUSA, 98 - 74121 TARANTO
TEL. 099 / 7761827 - 7729102 - TEL.FAX 099 / 7722190
amministrazione@sogecotaranto.it - acquisti@sogecotaranto.it

STABILIMENTO / UFFICIO TECNICO:
ZONA IND.LE - 74020 MONTEMESOLA (TA).
TEL.FAX 099 / 5660039 - 5670329
stabilimento@sogecotaranto.it - ufficiotecnico@sogecotaranto.it

**REALIZZAZIONE COMPLESSI
E RIVESTIMENTI
IN CERAMICA ANTIUSURA
90÷92% AL₂O₃**

**ACCIAIERIE DI CORNIGLIANO (GE)
GOLA VARIABILE BAUMCO VENTURI ALTOFORNO 2:**

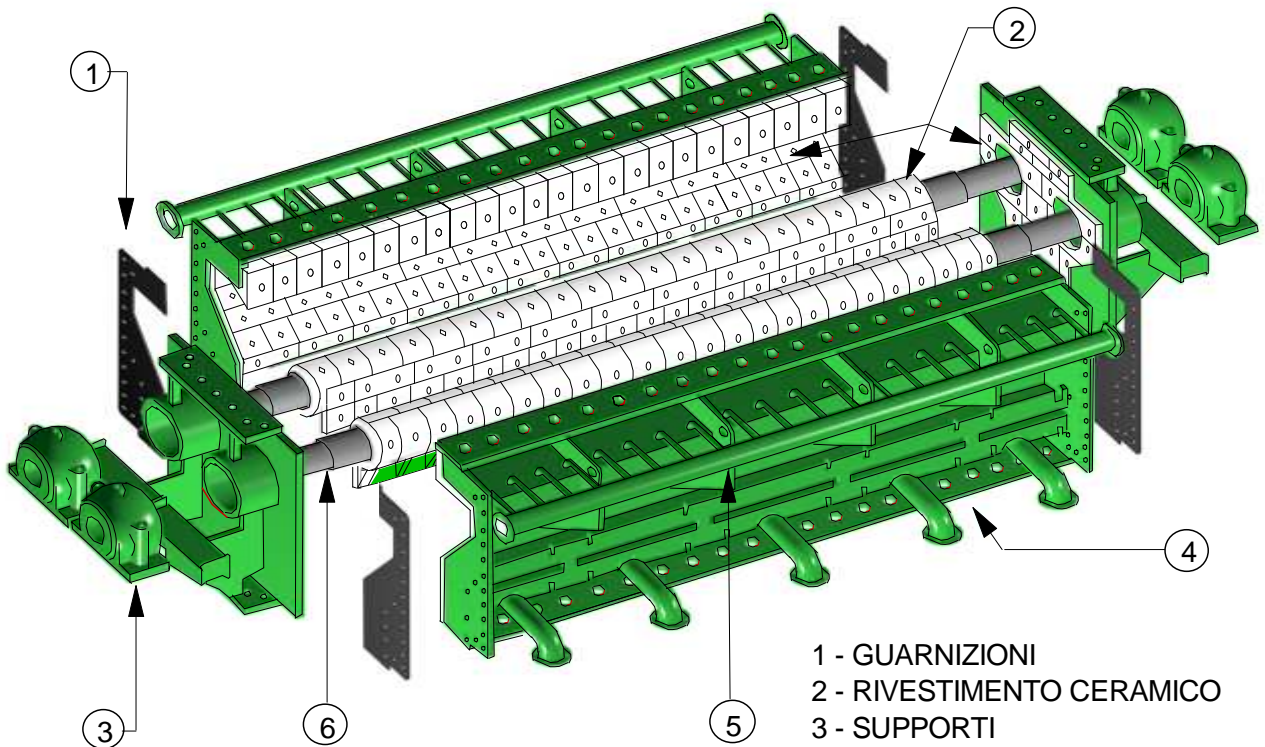

- 1 - GUARNIZIONI
- 2 - RIVESTIMENTO CERAMICO
- 3 - SUPPORTI
- 4 - STRUTTURA METALLICA
- 5 - COLLETTORE ACQUA
- 6 - FLAPS DI REGOLAZIONE

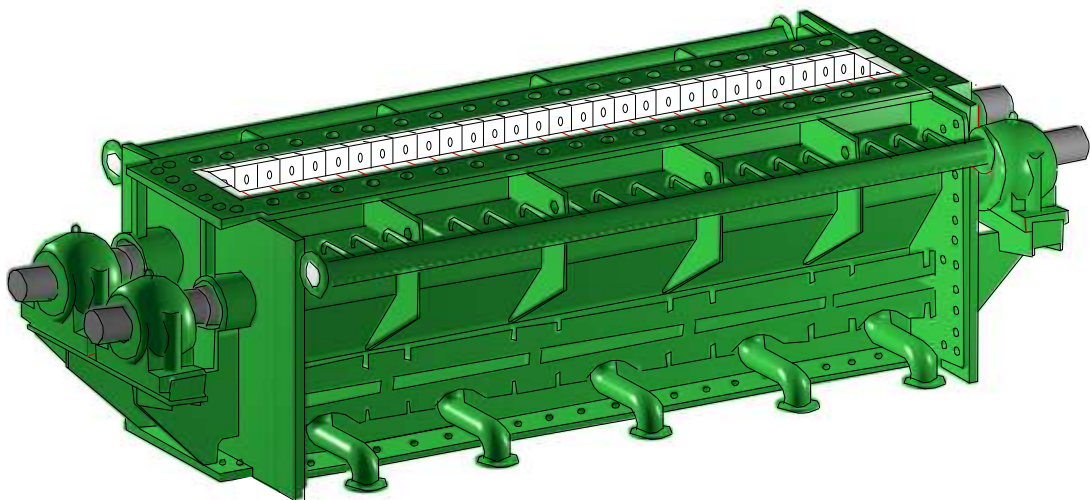

So.GE.CO S.R.L.

**FORNITURE INDUSTRIALI
LAVORI SPECIALISTICI**

SEDE / UFFICIO AMMINISTRATIVO:
VIA L.PERGUSA, 98 - 74121 TARANTO
TEL. 099 / 7761827 - 7729102 - TEL.FAX 099 / 7722190
amministrazione@sogecotaranto.it - acquisti@sogecotaranto.it

STABILIMENTO / UFFICIO TECNICO:
ZONA IND.LE - 74020 MONTEMESOLA (TA).
TEL.FAX 099 / 5660039 - 5670329
stabilimento@sogecotaranto.it - ufficiotecnico@sogecotaranto.it

**REALIZZAZIONE COMPLESSI
E RIVESTIMENTI
IN CERAMICA ANTIUSURA
90÷92% AL_2O_3**

FLAPS DI REGOLAZIONE



- 1 - RESINA EPOSSIDICA
- 2 - OGIVA METALLICA
- 3 - SALDATURA MIG
- 4 - SEGMENTO CERAMICO
- 5 - INSERTO CERAMICO
- 6 - BACCHETTA DI APPORTO

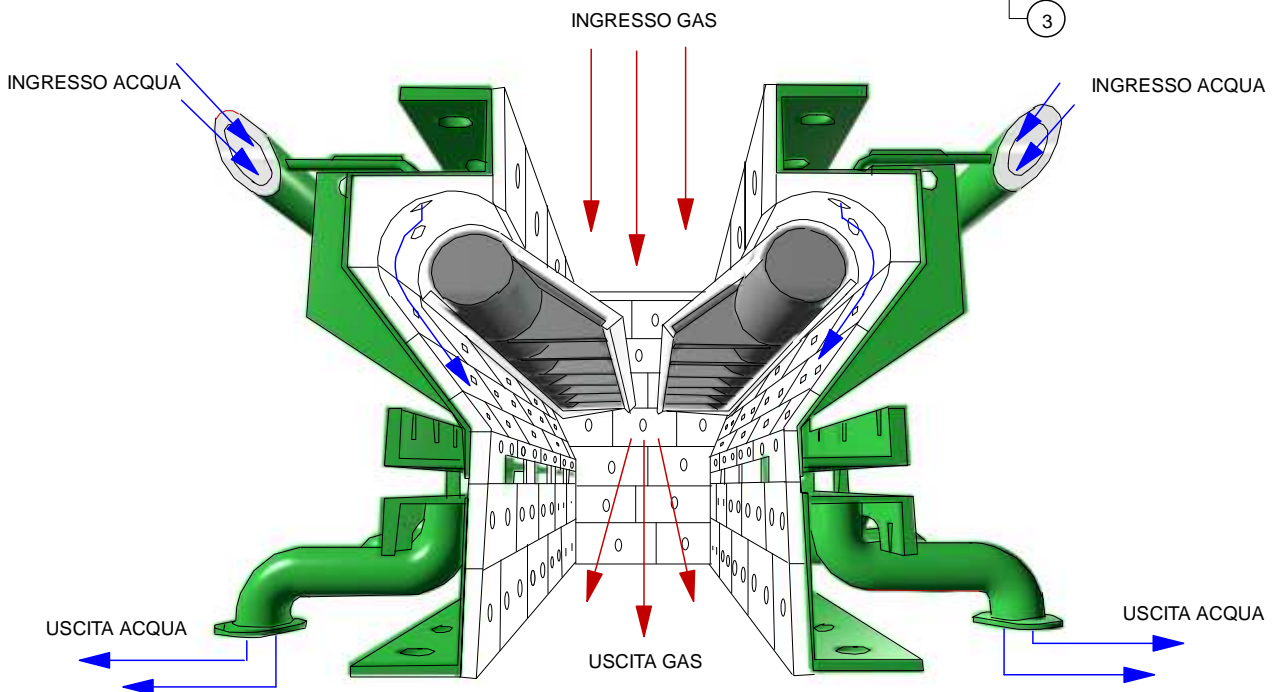
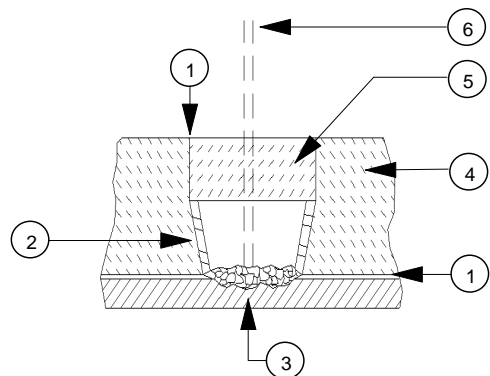

SO.GE.CO S.R.L.
FORNITURE INDUSTRIALI
LAVORI SPECIALISTICI
SEDE / UFFICIO AMMINISTRATIVO:
VIA L.PERGUSA, 98 - 74121 TARANTO
TEL. 099 / 7761827 - 7729102 - TEL.FAX 099 / 7722190
amministrazione@sogecotaranto.it - acquisti@sogecotaranto.it
STABILIMENTO / UFFICIO TECNICO:
ZONA IND.LE - 74020 MONTEMESOLA (TA).
TEL.FAX 099 / 5660039 - 5670329
stabilimento@sogecotaranto.it - ufficiotecnico@sogecotaranto.it

**REALIZZAZIONE COMPLESSI
E RIVESTIMENTI
IN CERAMICA ANTIUSURA
90÷92% AL_2O_3**

**DISTRIBUTORE LOPPA L= 10.575mm COMPLETO DI RIVESTIMENTO IN CERAMICA PER
IMPIANTO GRANULAZIONE INBA STABILIMENTO ILVA/TARANTO.**

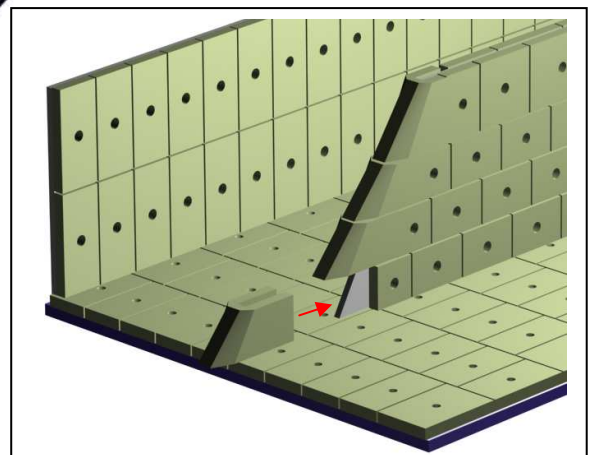
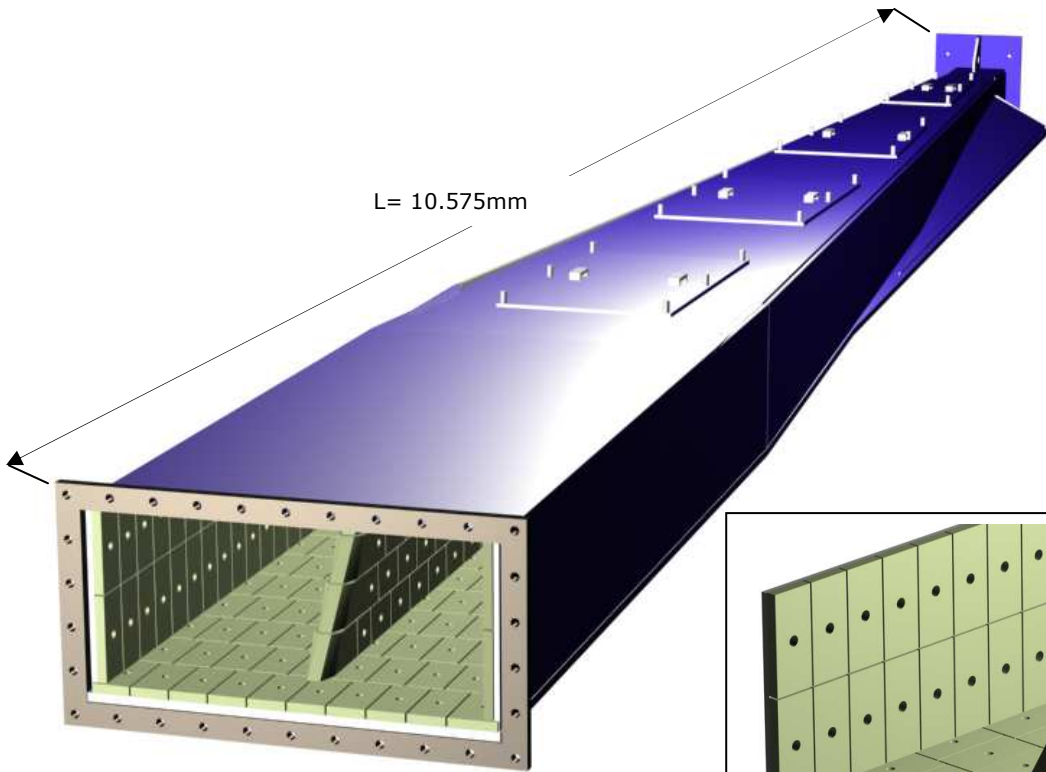

**PARTICOLARE SEPARATORE
PARTICOLARE BOCCHETTA ESTRAIBILE**

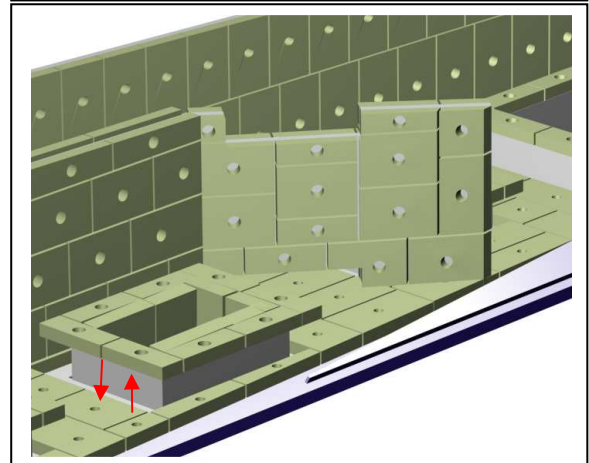
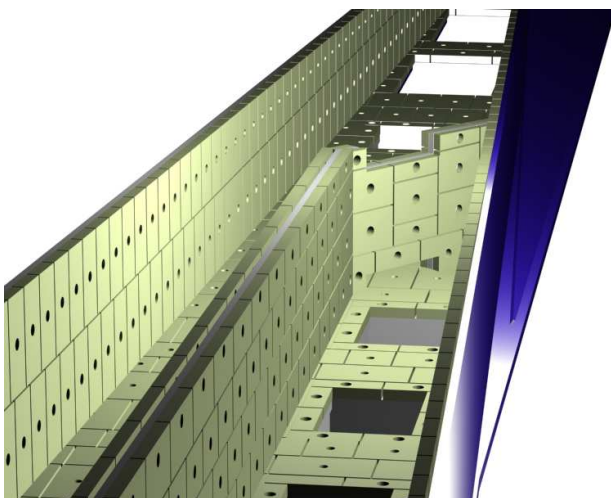

So.GE.CO S.R.L.

**FORNITURE INDUSTRIALI
LAVORI SPECIALISTICI**

SEDE / UFFICIO AMMINISTRATIVO:
VIA L.PERGUSA, 98 - 74121 TARANTO
TEL. 099 / 7761827 - 7729102 - TEL.FAX 099 / 7722190
amministrazione@sogecotaranto.it - acquisti@sogecotaranto.it

STABILIMENTO / UFFICIO TECNICO:
ZONA IND.LE - 74020 MONTEMESOLA (TA).
TEL.FAX 099 / 5660039 - 5670329
stabilimento@sogecotaranto.it - ufficiotecnico@sogecotaranto.it

INSIEME DI MONTAGGIO PARTE IMPIANTO DISTRIBUZIONE LOPPA INBA STABILIMENTO ILVA/TARANTO

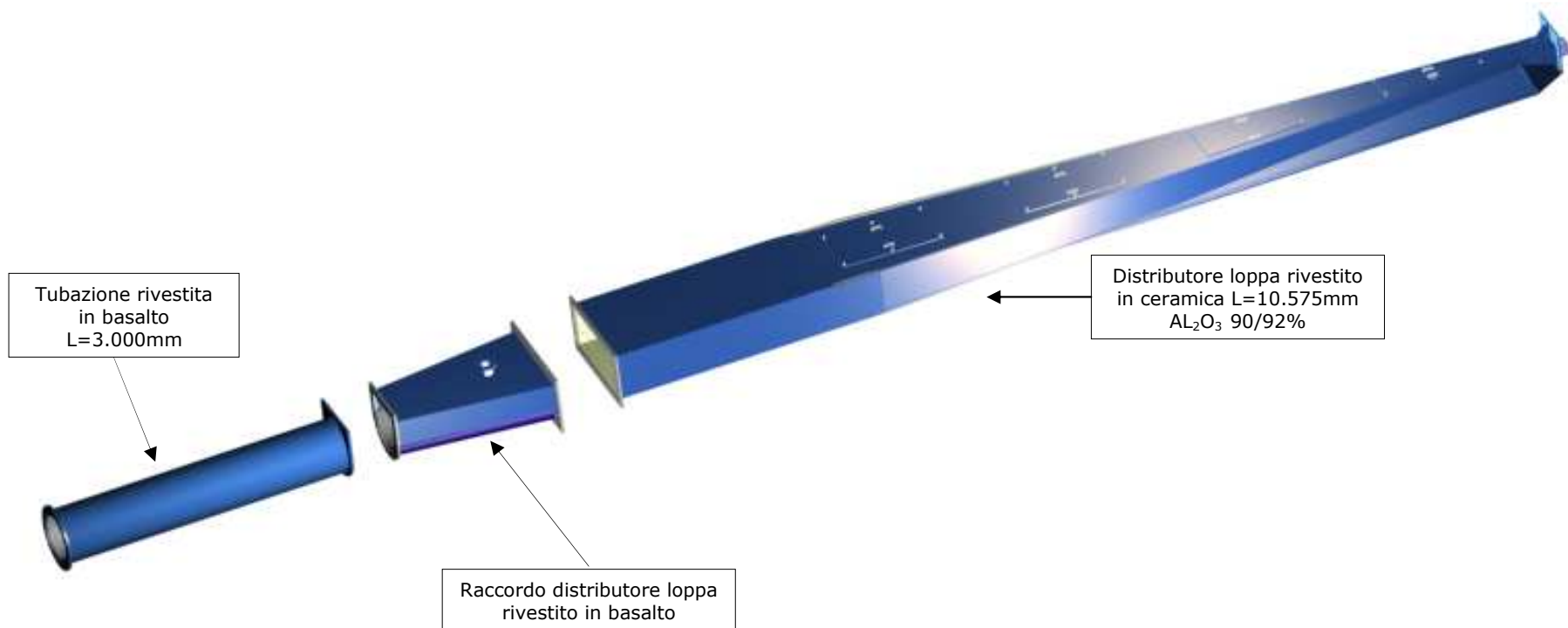

SO.GE.CO S.R.L.
FORNITURE INDUSTRIALI
LAVORI SPECIALISTICI
SEDE / UFFICIO AMMINISTRATIVO:
VIA L.PERGUSA, 98 - 74121 TARANTO
TEL. 099 / 7761827 - 7729102 - TEL.FAX 099 / 7722190
amministrazione@sogecotaranto.it - acquisti@sogecotaranto.it
STABILIMENTO / UFFICIO TECNICO:
ZONA IND.LE - 74020 MONTEMESOLA (TA).
TEL.FAX 099 / 5660039 - 5670329
stabilimento@sogecotaranto.it - ufficiotecnico@sogecotaranto.it

**REALIZZAZIONE COMPLESSI
E RIVESTIMENTI
IN CERAMICA ANTIUSURA
90÷92% AL_2O_3**

**DISTRIBUTORE LOPPA L= 8.275mm COMPLETO DI RIVESTIMENTO IN CERAMICA
PER IMPIANTO GRANULAZIONE INBA STABILIMENTO LUCCHINI PIOMBINO (LI)**

Materiale : Creusabro

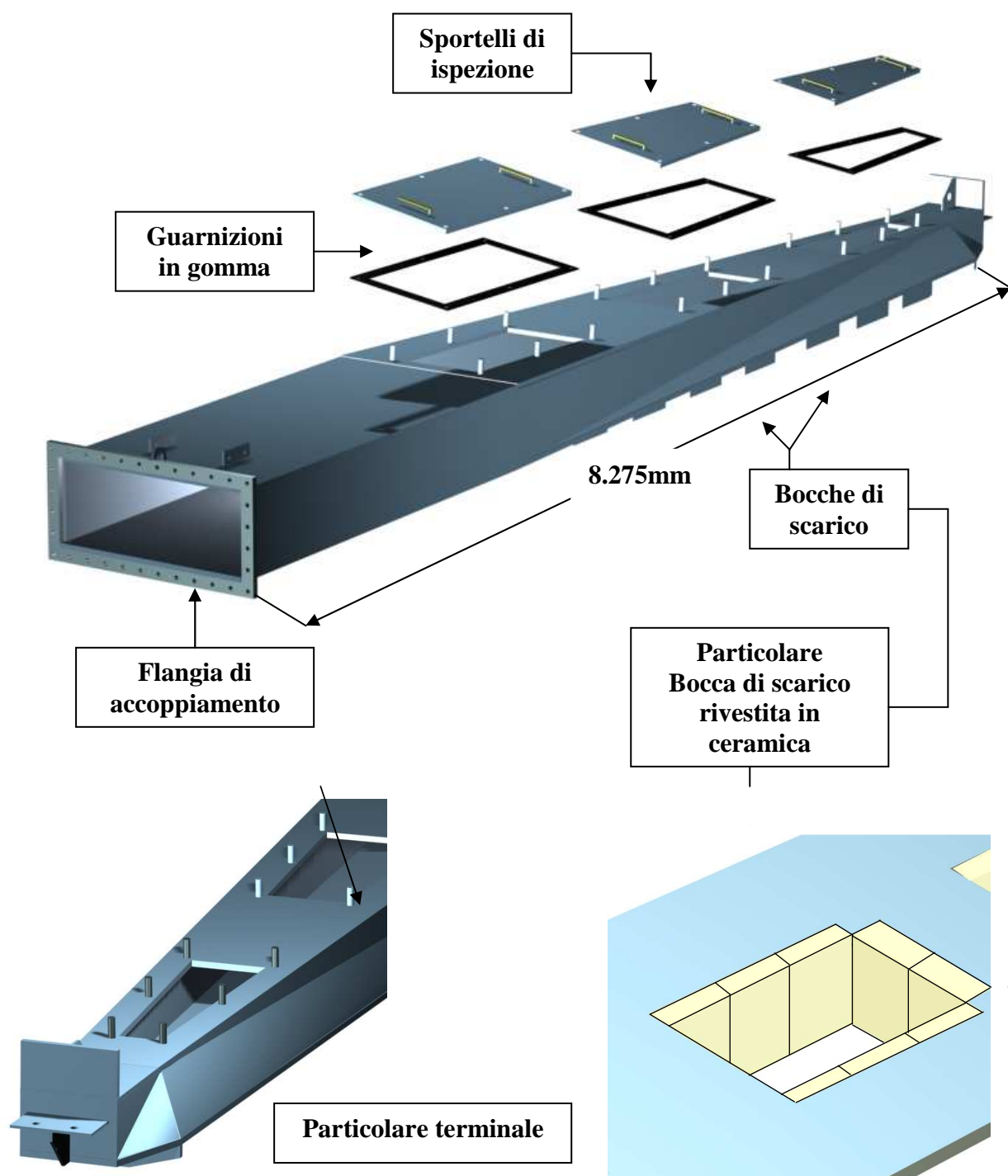

SO.GE.CO S.R.L.

FORNITURE INDUSTRIALI
LAVORI SPECIALISTICI

SEDE / UFFICIO AMMINISTRATIVO:
VIA L.PERGUSA, 98 - 74121 TARANTO
TEL. 099 / 7761827 - 7729102 - TEL.FAX 099 / 7722190
amministrazione@sogecotaranto.it - acquisti@sogecotaranto.it

STABILIMENTO / UFFICIO TECNICO:
ZONA IND.LE - 74020 MONTEMESOLA (TA).
TEL.FAX 099 / 5660039 - 5670329
stabilimento@sogecotaranto.it - ufficiotecnico@sogecotaranto.it

**REALIZZAZIONE COMPLESSI
E RIVESTIMENTI
IN CERAMICA ANTIUSURA
90÷92% AL_2O_3**

Distributore loppa rivestito in
ceramica AL_2O_3
per impianto granulazione
acciaiera di Piombino (LI)

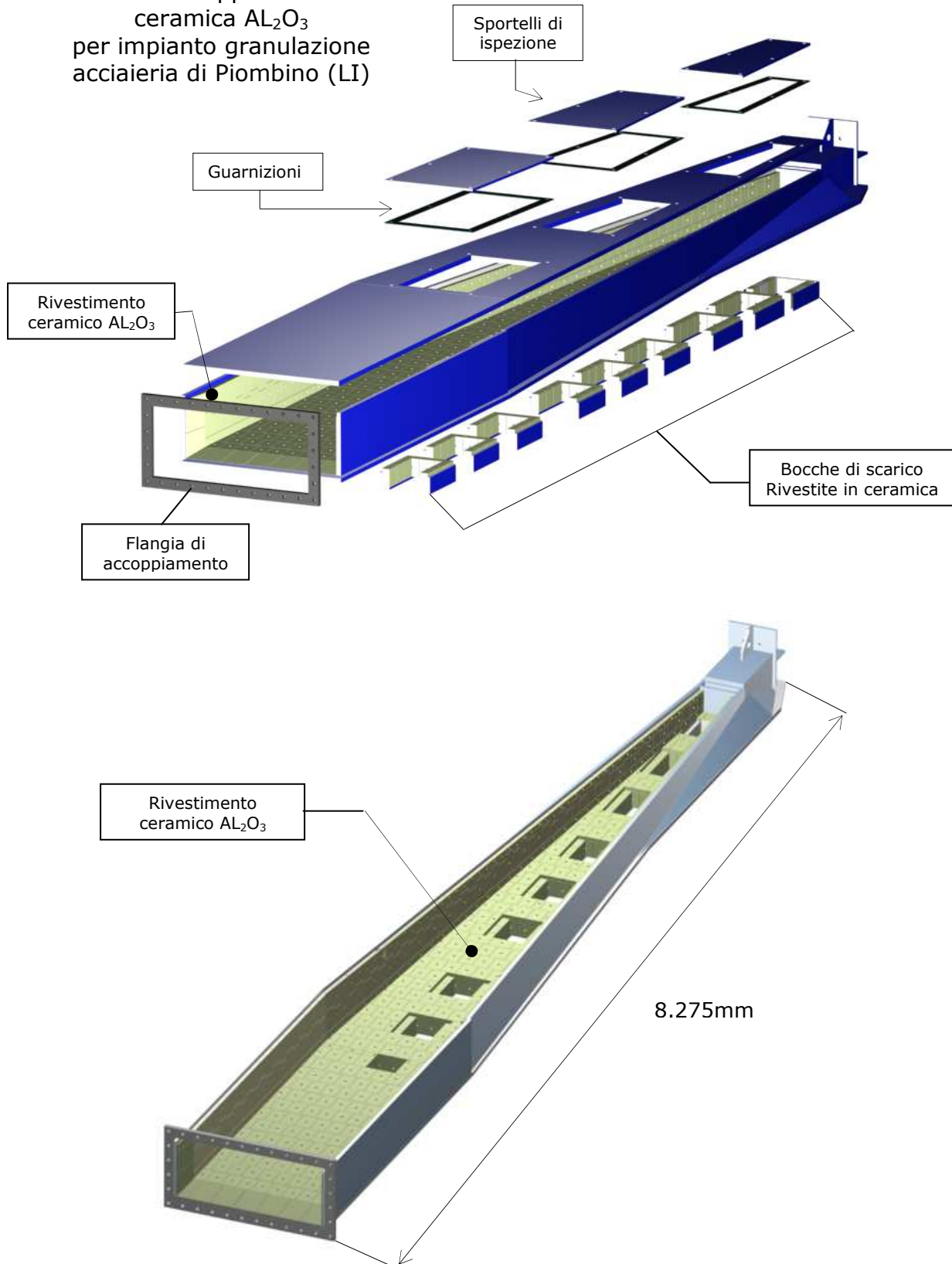

SO.GE.CO S.R.L.
FORNITURE INDUSTRIALI
LAVORI SPECIALISTICI
SEDE / UFFICIO AMMINISTRATIVO:
VIA L.PERGUSA, 98 - 74121 TARANTO
TEL. 099 / 7761827 - 7729102 - TEL.FAX 099 / 7722190
amministrazione@sogecotaranto.it - acquisti@sogecotaranto.it
STABILIMENTO / UFFICIO TECNICO:
ZONA IND.LE - 74020 MONTEMESOLA (TA).
TEL.FAX 099 / 5660039 - 5670329
stabilimento@sogecotaranto.it - ufficiotecnico@sogecotaranto.it

**REALIZZAZIONE COMPLESSI
E RIVESTIMENTI
IN CERAMICA ANTIUSURA
90÷92% AL₂O₃**

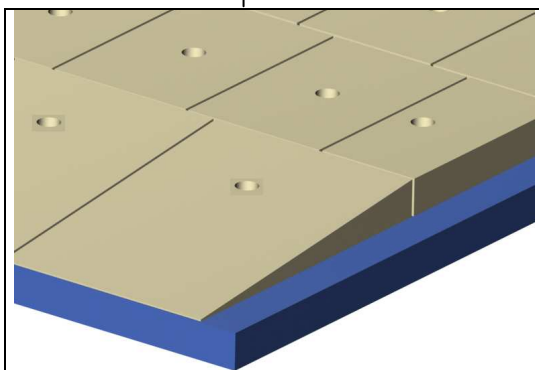
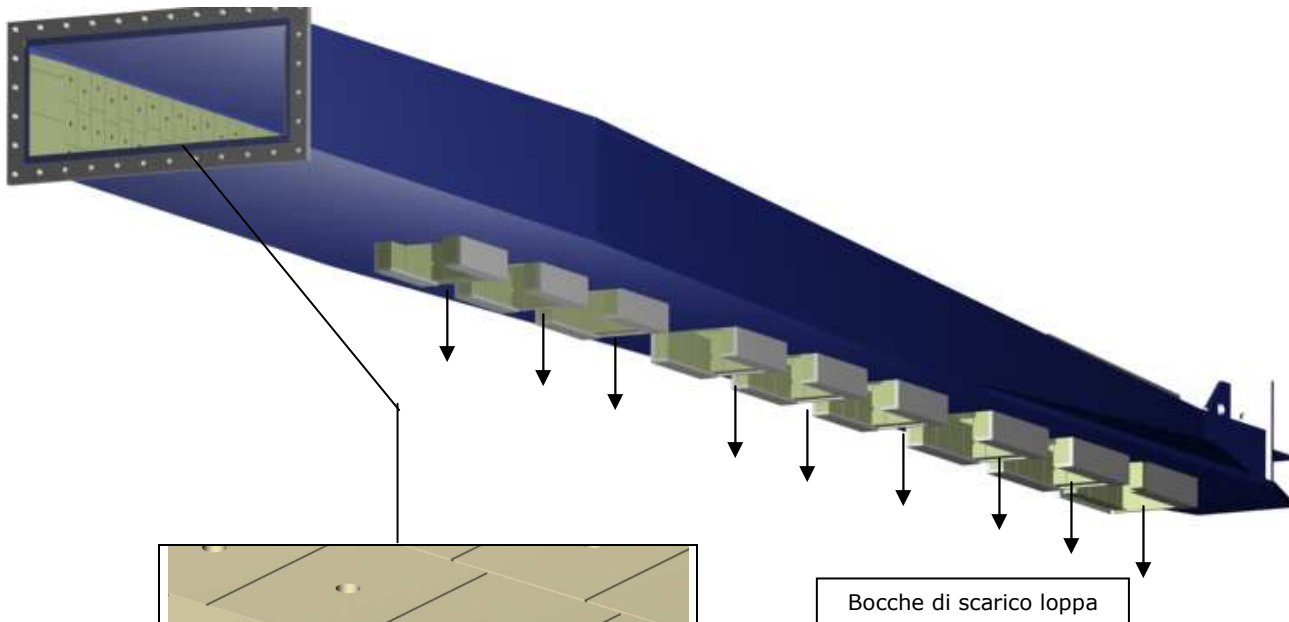

Particolare rivestimento ceramico ingresso distributore loppa

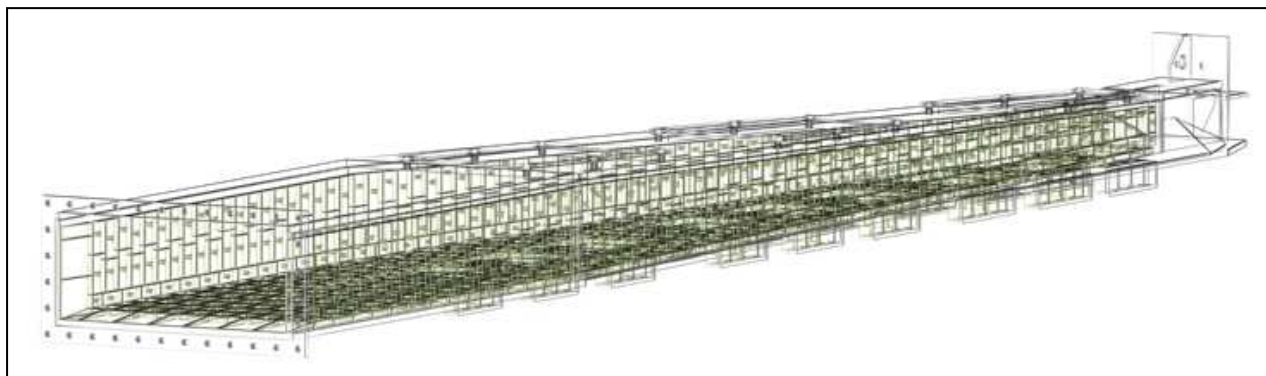

So.GE.CO S.R.L.

FORNITURE INDUSTRIALI
LAVORI SPECIALISTICI

SEDE / UFFICIO AMMINISTRATIVO:
VIA L.PERGUSA, 98 - 74121 TARANTO
TEL. 099 / 7761827 - 7729102 - TEL.FAX 099 / 7722190
amministrazione@sogecotaranto.it - acquisti@sogecotaranto.it

STABILIMENTO / UFFICIO TECNICO:
ZONA IND.LE - 74020 MONTEMESOLA (TA).
TEL.FAX 099 / 5660039 - 5670329
stabilimento@sogecotaranto.it - ufficiotecnico@sogecotaranto.it

**REALIZZAZIONE COMPLESSI
E RIVESTIMENTI
IN CERAMICA ANTIUSURA
90÷92% AL_2O_3**

**CASSONE DI FRENATURA IMPIANTO GRANULAZIONE LOPPA INBA AFO/5
ILVA - TARANTO**

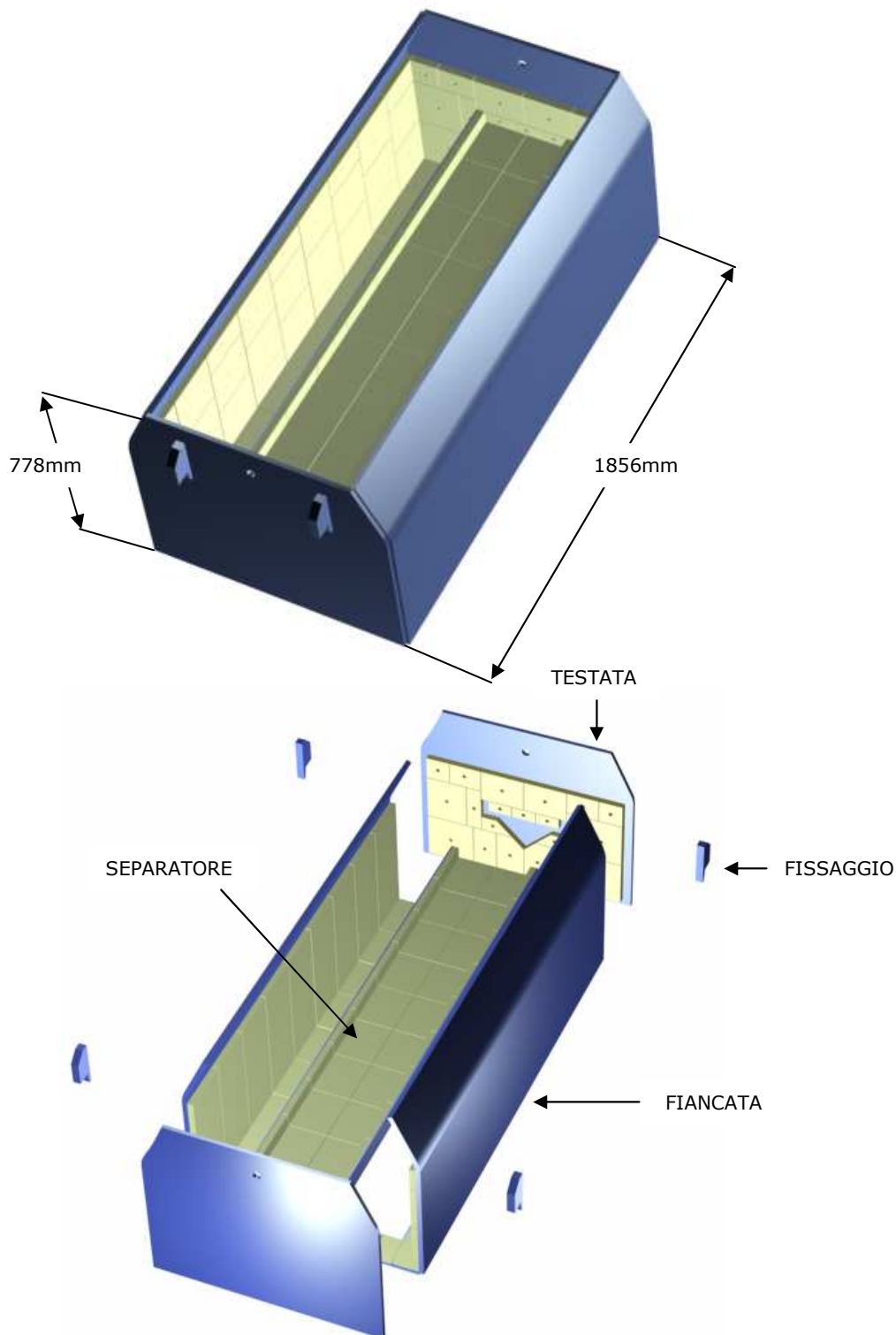

SO.GE.CO S.R.L.

**FORNITURE INDUSTRIALI
LAVORI SPECIALISTICI**

SEDE / UFFICIO AMMINISTRATIVO:
VIA L.PERGUSA, 98 - 74121 TARANTO
TEL. 099 / 7761827 - 7729102 - TEL.FAX 099 / 7722190
amministrazione@sogecotaranto.it - acquisti@sogecotaranto.it

STABILIMENTO / UFFICIO TECNICO:
ZONA IND.LE - 74020 MONTEMESOLA (TA).
TEL.FAX 099 / 5660039 - 5670329
stabilimento@sogecotaranto.it - ufficiotecnico@sogecotaranto.it

**REALIZZAZIONE COMPLESSI
E RIVESTIMENTI
IN CERAMICA ANTIUSURA
90÷92% AL_2O_3**

IMPIANTO CARICAMENTO AFO/2 ILVA - TARANTO

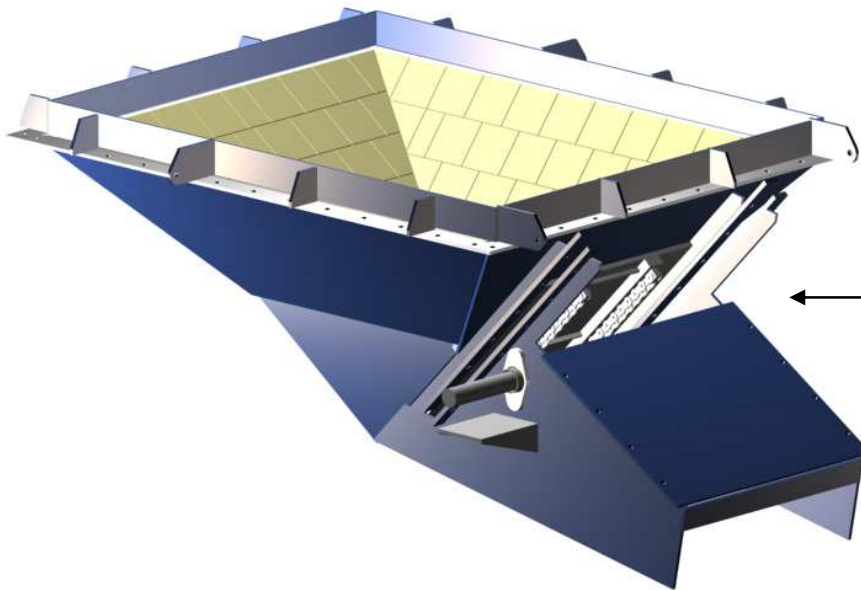

← Serranda

Terminale sito
Stock House con serranda

Rivestimento in
ceramica AL_2O_3
90÷92% spess.25

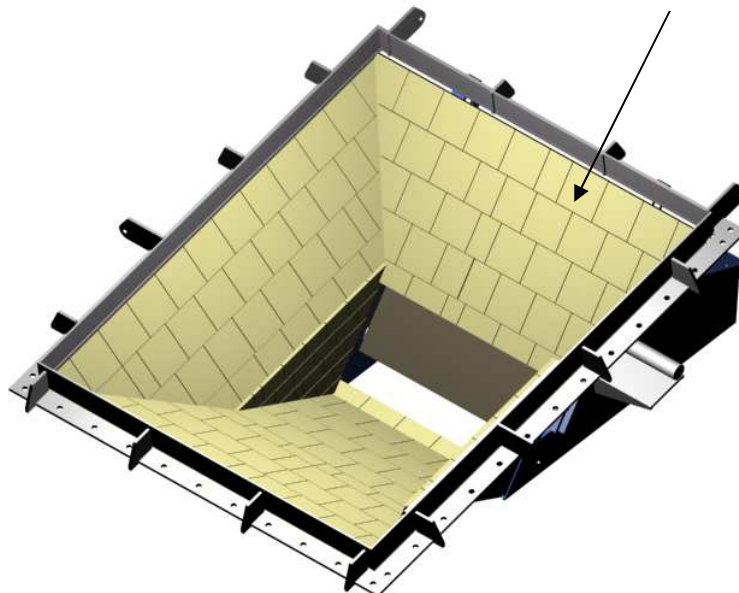

So.GE.CO S.R.L.
FORNITURE INDUSTRIALI
LAVORI SPECIALISTICI
SEDE / UFFICIO AMMINISTRATIVO:
VIA L.PERGUSA, 98 - 74121 TARANTO
TEL. 099 / 7761827 - 7729102 - TEL.FAX 099 / 7722190
amministrazione@sogecotaranto.it - acquisti@sogecotaranto.it
STABILIMENTO / UFFICIO TECNICO:
ZONA IND.LE - 74020 MONTEMESOLA (TA).
TEL.FAX 099 / 5660039 - 5670329
stabilimento@sogecotaranto.it - ufficiotecnico@sogecotaranto.it

REALIZZAZIONE COMPLESSI E RIVESTIMENTI IN CERAMICA ANTIUSURA 90÷92% Al_2O_3

RIVESTIMENTO INTERNO IN CERAMICA CON SISTEMA WELD - AL BACINO LOPPA IMPIANTO AJO ALTOFORNO, ACCIAIERIE DI SERVOLA (TRIESTE).



sistema weld - al

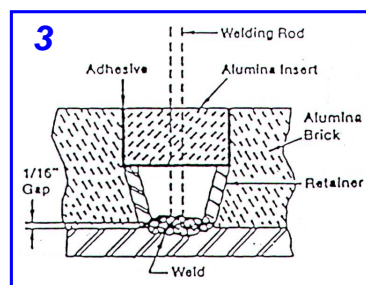

So.GE.CO S.R.L.

**FORNITURE INDUSTRIALI
LAVORI SPECIALISTICI**

SEDE / UFFICIO AMMINISTRATIVO:
VIA L.PERGUSA, 98 - 74121 TARANTO
TEL. 099 / 7761827 - 7729102 - TEL.FAX 099 / 7722190
amministrazione@sogecotaranto.it - acquisti@sogecotaranto.it

STABILIMENTO / UFFICIO TECNICO:
ZONA IND.LE - 74020 MONTEMESOLA (TA).
TEL.FAX 099 / 5660039 - 5670329
stabilimento@sogecotaranto.it - ufficiotecnico@sogecotaranto.it

CARTER RIVESTITO IN CERAMICA PROTEZIONE RULLI

CENTRALE ENEL LA SPEZIA

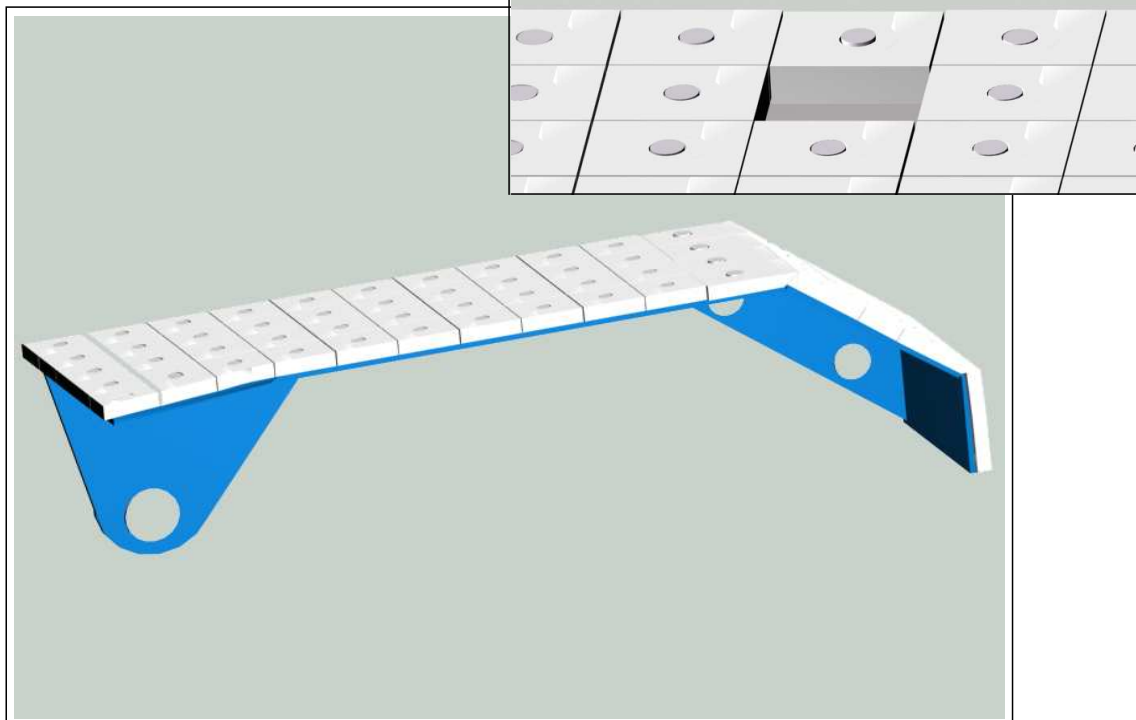
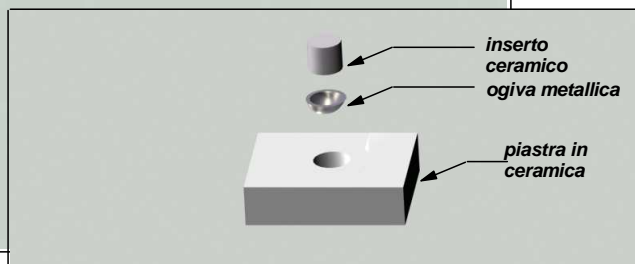
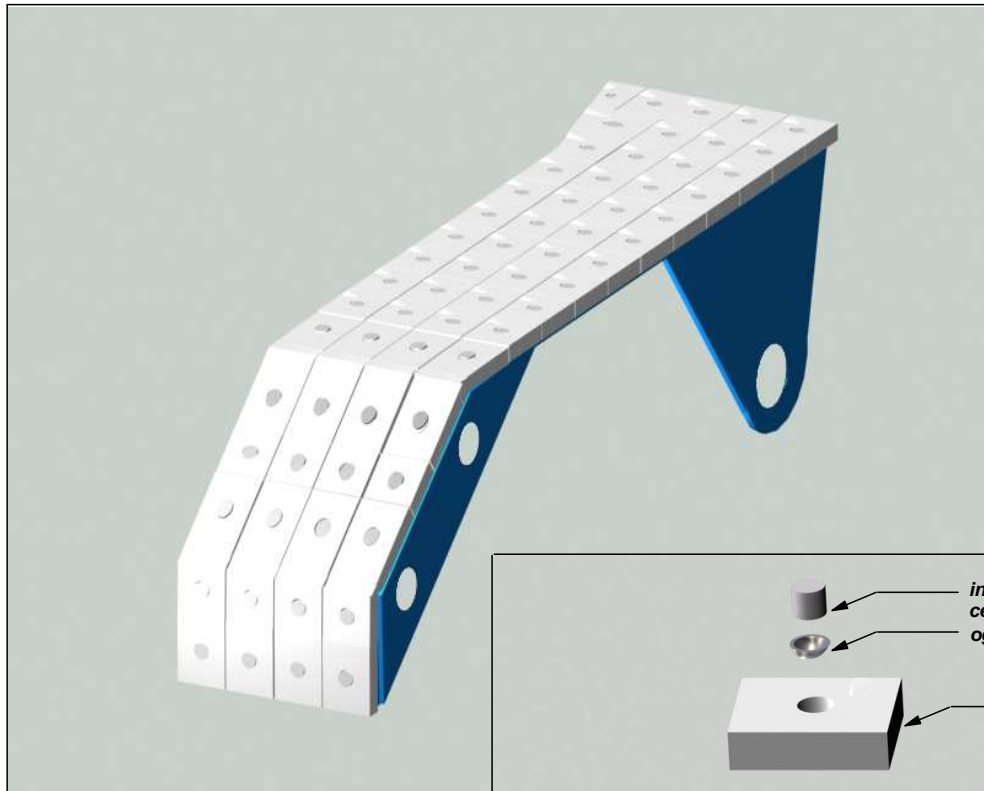

So.GE.CO S.R.L.
 FORNITURE INDUSTRIALI
 LAVORI SPECIALISTICI
 SEDE / UFFICIO AMMINISTRATIVO:
 VIA L.PERGUSA, 98 - 74121 TARANTO
 TEL. 099 / 7761827 - 7729102 - TEL.FAX 099 / 7722190
 amministrazione@sogecotaranto.it - acquisti@sogecotaranto.it
 STABILIMENTO / UFFICIO TECNICO:
 ZONA IND.LE - 74020 MONTEMESOLA (TA).
 TEL.FAX 099 / 5660039 - 5670329
 stabilimento@sogecotaranto.it - ufficiotecnico@sogecotaranto.it

**CARATTERISTICHE TECNICHE
 CERAMICA
 90 ÷ 92% AL₂O₃**

<i>COSTITUENTE PRINCIPALE</i>	<i>%</i>	<i>90</i>	OSSIDO DI ALLUMINA AL₂O₃
<i>POROSITA' APPARENTE</i>	<i>%</i>		0.00
<i>MODULO DI ROTTURA 20°C</i>	<i>MPQ</i>		275
<i>RESISTENZA ALLA TRAZIONE</i>	<i>kg/m²</i>		17.6 x 10⁶
<i>MODULO DI ELASTICITA'</i>	<i>kg/m²</i>		30.2 x 10⁹
<i>DENSITA'</i>	<i>kg/dm³</i>		3.52
<i>COEFFICIENTE DI ESPANSIONE TERMICA</i>	<i>°C</i>		7.7 x 10⁻⁶
<i>TEMPERATURA MASSIMA DI UTILIZZO</i>	<i>°C</i>		1250°
<i>DUREZZA</i>	SCALA MOHS ROCKWELL 45N KNOOP carico 100g		9 78 1644
<i>CONDUTTIVITA' TERMICA 20°C</i> <i>CONDUTTIVITA' TERMICA 150°C</i> <i>CONDUTTIVITA' TERMICA 425°C</i>	<i>W/m°C</i>		34.6 17.3 9.8
<i>PERMEABILITA'</i>			NULLA
<i>COLORE</i>			BIANCO
<i>RESISTENZA ALL'ABRASIONE</i>			OTTIMA

**SCHEDA CARATTERISTICHE
 CHIMICO – FISICO DEL
 CASTREFRAX**

PROPRIETA'	UNITA' DI MISURA	QUANTITA'	NOTE
COSTITUENTE PRINCIPALE	Si ₃ N ₄	CARBURI DI SILICIO NITRURATI	
STABILITA' CHIMICA		OTTIMA	(*)
RESISTENZA ALL'OSSIDAZIONE		OTTIMA	
POROSITA' APPARENTE	%	15	
DILATAZIONE TERMICA LINEARE (25°-1400°C)	mm/°C	6.7*10e-6	
PESO SPECIFICO	KG/DM ³	2.57	
DEFORMAZIONE SOTTO CARICO	%	NESSUN EFFETTO	(**)
RESISTENZA ALL'ABRASIONE		ECCELLENTE	
RESISTENZA ALLA ROTTURA A 20°C	MPa	50	
CONDUCIBILITA' TERMICA	W/m°C	16.3	
MASSIMA TEMPERATURA DI ESERCIZIO	°C	1550	
MODULO DI ROTTURA (20°- 1350°C)	MPa	38 - 48	
MODULO ELASTICO ASTM C885 - 51	MPa	160	

(*) ESCLUSO ACIDO FLUORIDRICO CONCENTRATO

(**) 4 Kg/cm² PER 50 ORE A 1400 °C

APPLICAZIONI INDUSTRIALI PIU' COMUNI

BRUCIATORI A POLVERINO DI CARBONE; Lo-NO BURNERS; CURVE E TUBAZIONI PER IL TRASPORTO POLVERINO DI CARBONE; ESAUSTORI E VENTURI; BIFORCATORI E DEVIATORI DI FLUSSO; CICLONI PER ABBATTIMENTO POLVERI ANCHE AD ALTA TEMPERATURA; CORPI POMPA PER FANGHI E SLURRY; VALVOLE A FARFALLA E A SFERA; MICRONIZZATORI PER BISSO DI TITANIO ED ALTRI MINERALI.

So.GE.CO S.R.L.

FORNITURE INDUSTRIALI
LAVORI SPECIALISTICI

SEDE / UFFICIO AMMINISTRATIVO:
VIA L.PERGUSA, 98 - 74121 TARANTO
TEL. 099 / 7761827 - 7729102 - TEL.FAX 099 / 7722190
amministrazione@sogecotaranto.it - acquisti@sogecotaranto.it

STABILIMENTO / UFFICIO TECNICO:
ZONA IND.LE - 74020 MONTEMESOLA (TA).
TEL.FAX 099 / 5660039 - 5670329
stabilimento@sogecotaranto.it - ufficiotecnico@sogecotaranto.it

REALIZZAZIONE RIVESTIMENTO IN BASALTO

TUBAZIONI AD IPSILON PER IMPIANTO GRANULAZIONE INBA AFO 5 ILVA - TARANTO

FASI DI PROGETTAZIONE E REALIZZAZIONE DEL
RIVESTIMENTO INTERNO IN BASALTO DELLE
TUBAZIONI AD "Y" PER IMPIANTO DI
GRANULAZIONE LOPPA.

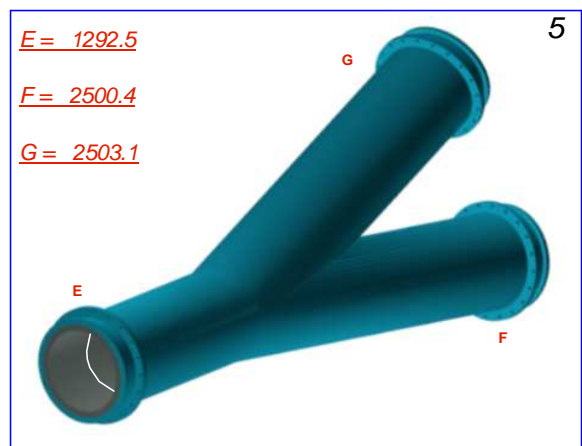
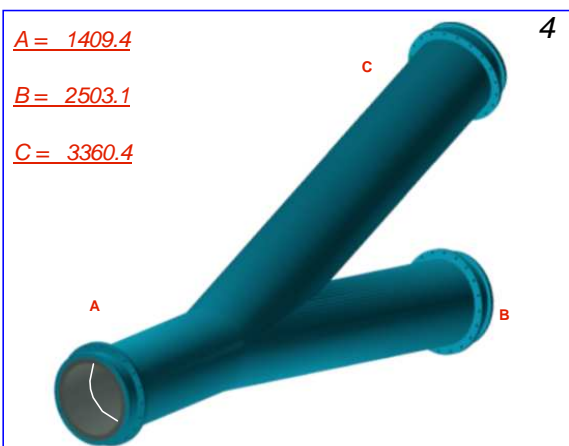
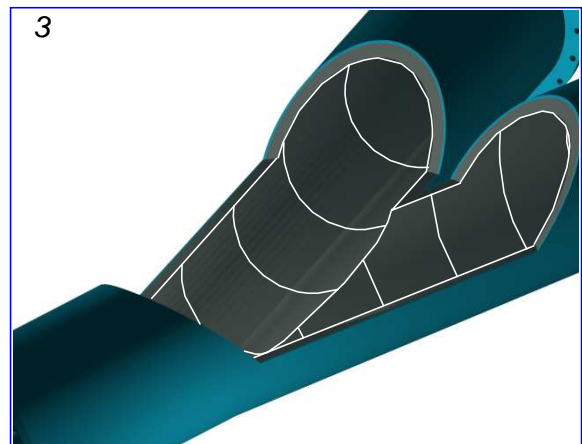
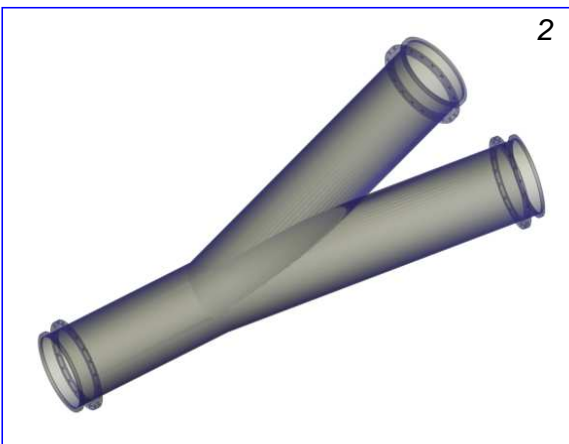
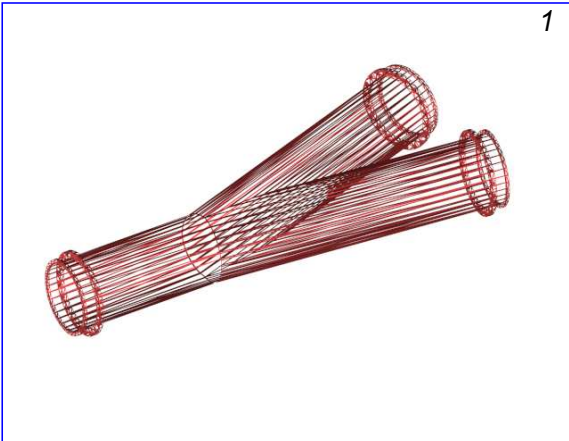

SO.GE.CO S.R.L.

FORNITURE INDUSTRIALI
LAVORI SPECIALISTICI

SEDE / UFFICIO AMMINISTRATIVO:
VIA L.PERGUSA, 98 - 74121 TARANTO
TEL. 099 / 7761827 - 7729102 - TEL.FAX 099 / 7722190
amministrazione@sogecotaranto.it - acquisti@sogecotaranto.it

STABILIMENTO / UFFICIO TECNICO:
ZONA IND.LE - 74020 MONTEMESOLA (TA).
TEL.FAX 099 / 5660039 - 5670329
stabilimento@sogecotaranto.it - ufficiotecnico@sogecotaranto.it

REALIZZAZIONE RIVESTIMENTO IN BASALTO

**TUBAZIONE L= 3.000mm COMPLETO DI RIVESTIMENTO IN BASALTO PER IMPIANTO
GRANULAZIONE INBA STABILIMENTO ILVA/TARANTO.**

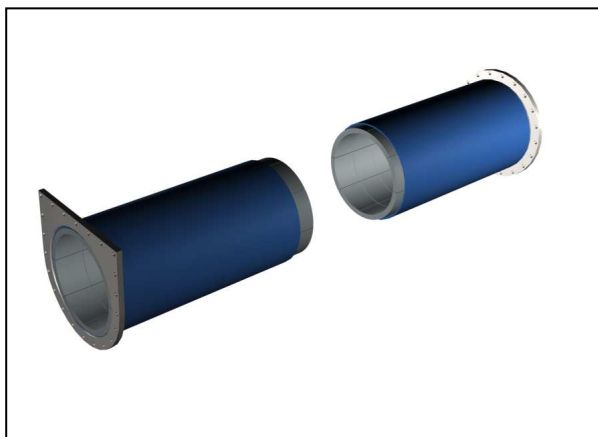
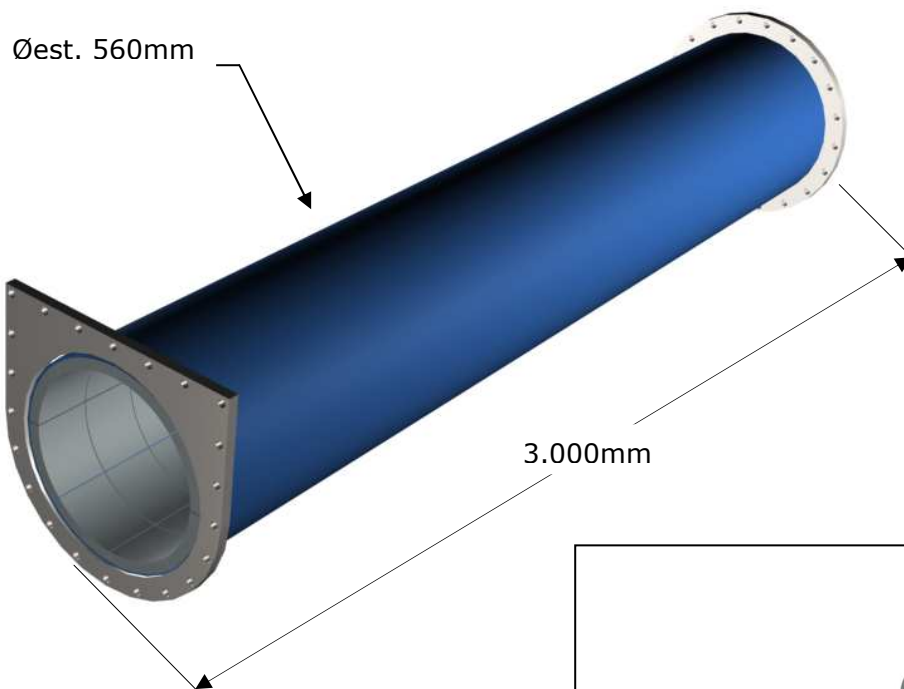

So.GE.CO S.R.L.

FORNITURE INDUSTRIALI
LAVORI SPECIALISTICI

SEDE / UFFICIO AMMINISTRATIVO:
VIA L.PERGUSA, 98 - 74121 TARANTO
TEL. 099 / 7761827 - 7729102 - TEL.FAX 099 / 7722190
amministrazione@sogecotaranto.it - acquisti@sogecotaranto.it

STABILIMENTO / UFFICIO TECNICO:
ZONA IND.LE - 74020 MONTEMESOLA (TA).
TEL.FAX 099 / 5660039 - 5670329
stabilimento@sogecotaranto.it - ufficiotecnico@sogecotaranto.it

REALIZZAZIONE RIVESTIMENTO IN BASALTO

RACCORDO DISTRIBUTORE LOPPA COMPLETO DI RIVESTIMENTO IN BASALTO PER IMPIANTO GRANULAZIONE INBA STABILIMENTO ILVA/TARANTO.

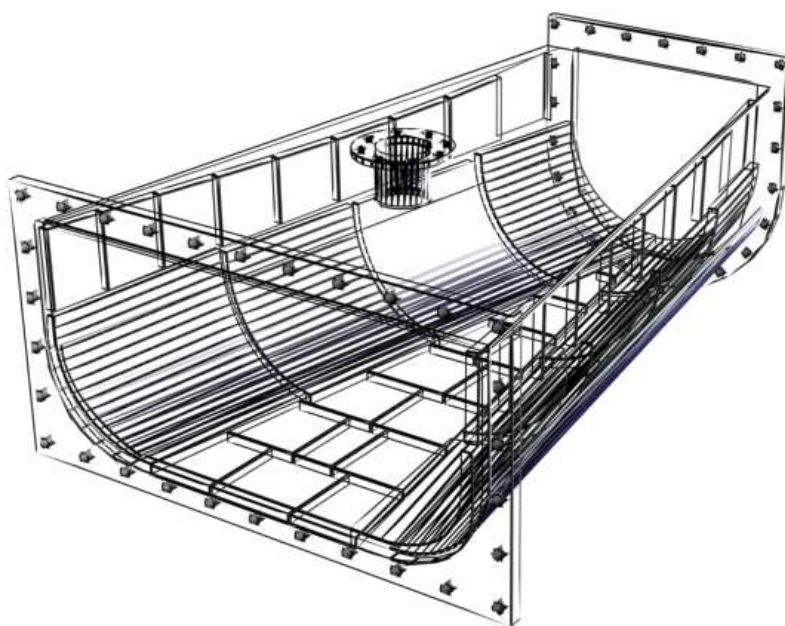
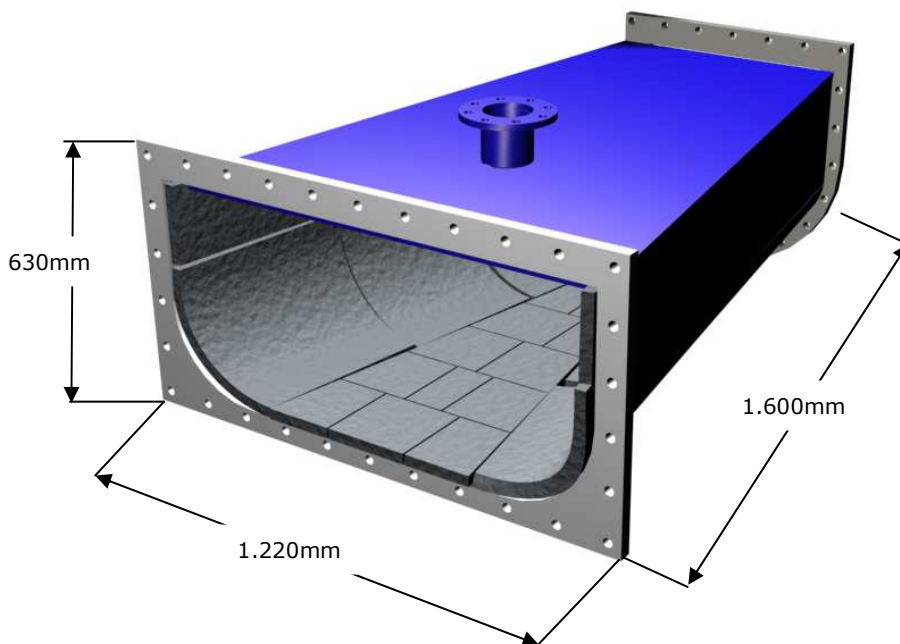

So.GE.CO S.R.L.

FORNITURE INDUSTRIALI
LAVORI SPECIALISTICI

SEDE / UFFICIO AMMINISTRATIVO:
VIA L.PERGUSA, 98 - 74121 TARANTO
TEL. 099 / 7761827 - 7729102 - TEL.FAX 099 / 7722190
amministrazione@sogecotaranto.it - acquisti@sogecotaranto.it

STABILIMENTO / UFFICIO TECNICO:
ZONA IND.LE - 74020 MONTEMESOLA (TA).
TEL.FAX 099 / 5660039 - 5670329
stabilimento@sogecotaranto.it - ufficiotecnico@sogecotaranto.it

REALIZZAZIONE RIVESTIMENTO IN BASALTO

Tubazione in AISI 316 Ti rivestita in basalto per impianto bacino granulazione loppa
Campo A-B per pompe Slurry AFO/2

Tubazione AISI 316 Ti

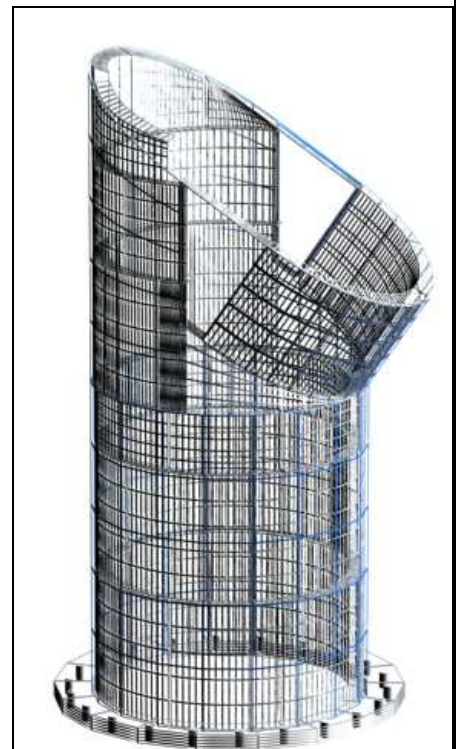
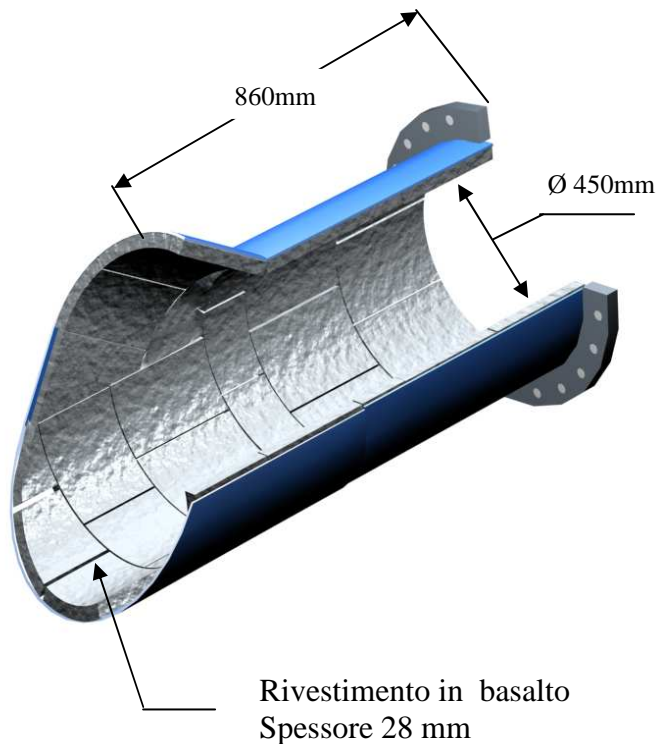
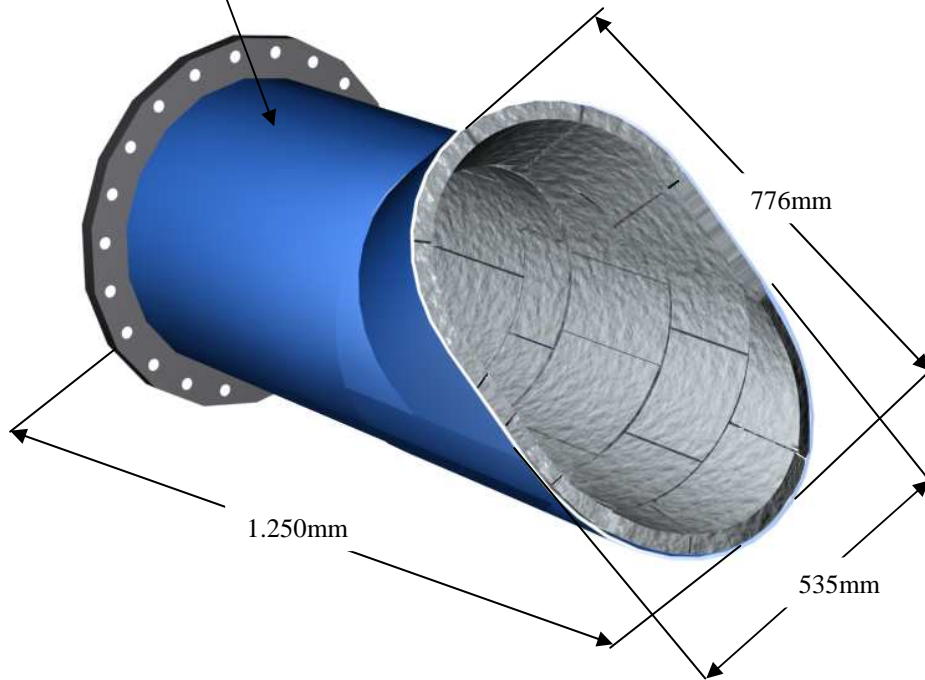

So.GE.CO S.R.L.

FORNITURE INDUSTRIALI
LAVORI SPECIALISTICI

SEDE / UFFICIO AMMINISTRATIVO:
VIA L.PERGUSA, 98 - 74121 TARANTO
TEL. 099 / 7761827 - 7729102 - TEL.FAX 099 / 7722190
amministrazione@sogecotaranto.it - acquisti@sogecotaranto.it

STABILIMENTO / UFFICIO TECNICO:
ZONA IND.LE - 74020 MONTEMESOLA (TA).
TEL.FAX 099 / 5660039 - 5670329
stabilimento@sogecotaranto.it - ufficiotecnico@sogecotaranto.it

REALIZZAZIONE RIVESTIMENTO IN BASALTO

Riduzione basaltata per aspirazione pompe Slurry
Impianto granulazione loppa – **ILVA TARANTO**

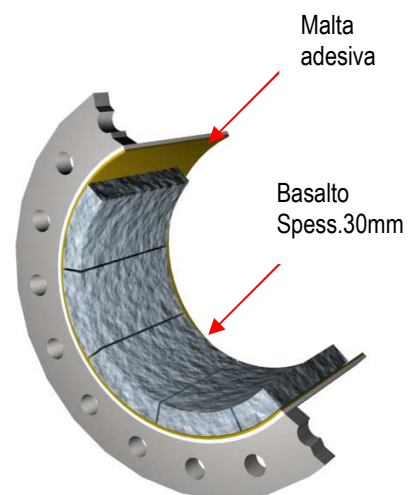
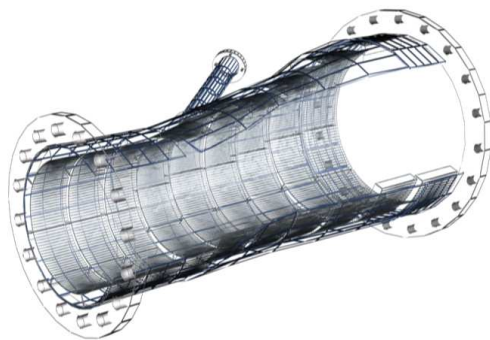
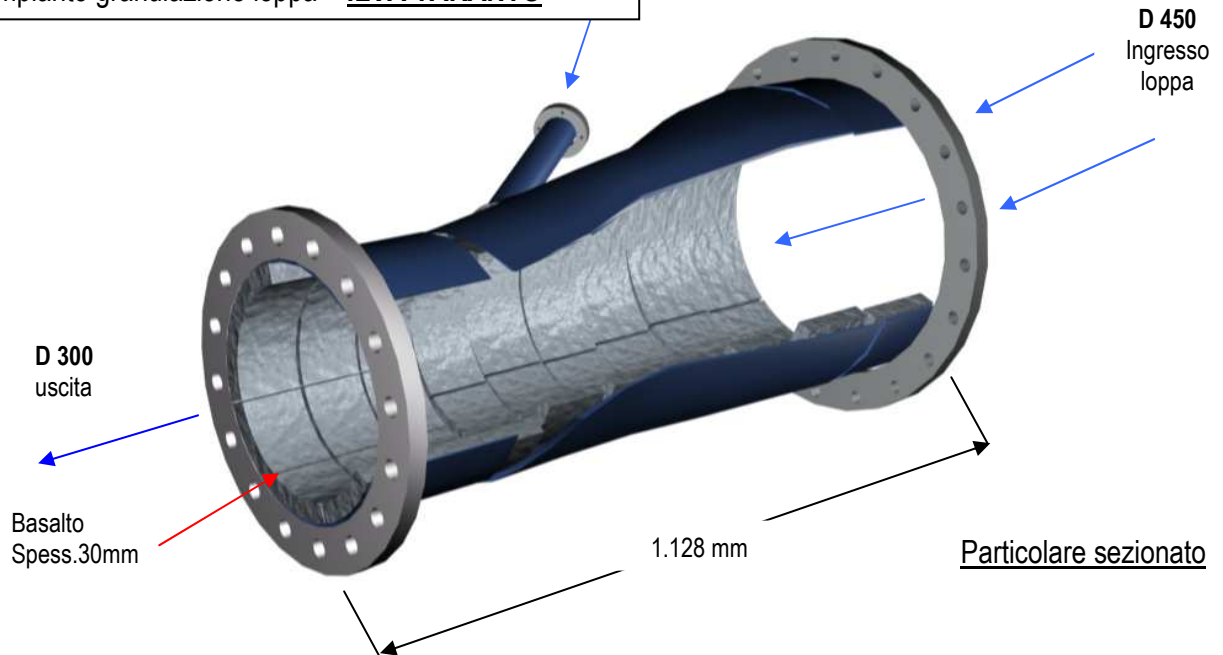

Dettaglio rivestimento

SO.GE.CO S.R.L.

**FORNITURE INDUSTRIALI
LAVORI SPECIALISTICI**

SEDE / UFFICIO AMMINISTRATIVO:
VIA L.PERGUSA, 98 - 74121 TARANTO
TEL. 099 / 7761827 - 7729102 - TEL.FAX 099 / 7722190
amministrazione@sogecotaranto.it - acquisti@sogecotaranto.it

STABILIMENTO / UFFICIO TECNICO:
ZONA IND.LE - 74020 MONTEMESOLA (TA).
TEL.FAX 099 / 5660039 - 5670329
stabilimento@sogecotaranto.it - ufficiotecnico@sogecotaranto.it

REALIZZAZIONE RIVESTIMENTO IN BASALTO

**TUBAZIONE RIVESTITA IN BASALTO PER
IMPIANTI TRASPORTO LOPPA DI ALTOFORNO.**

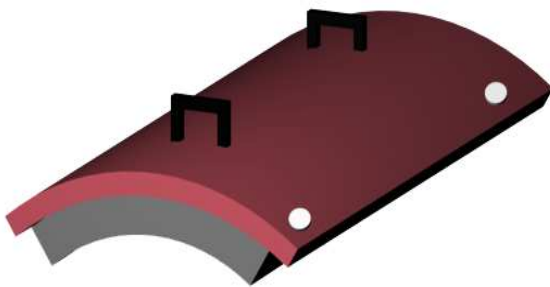

**PORTELLO RIVESTITO
IN BASALTO**

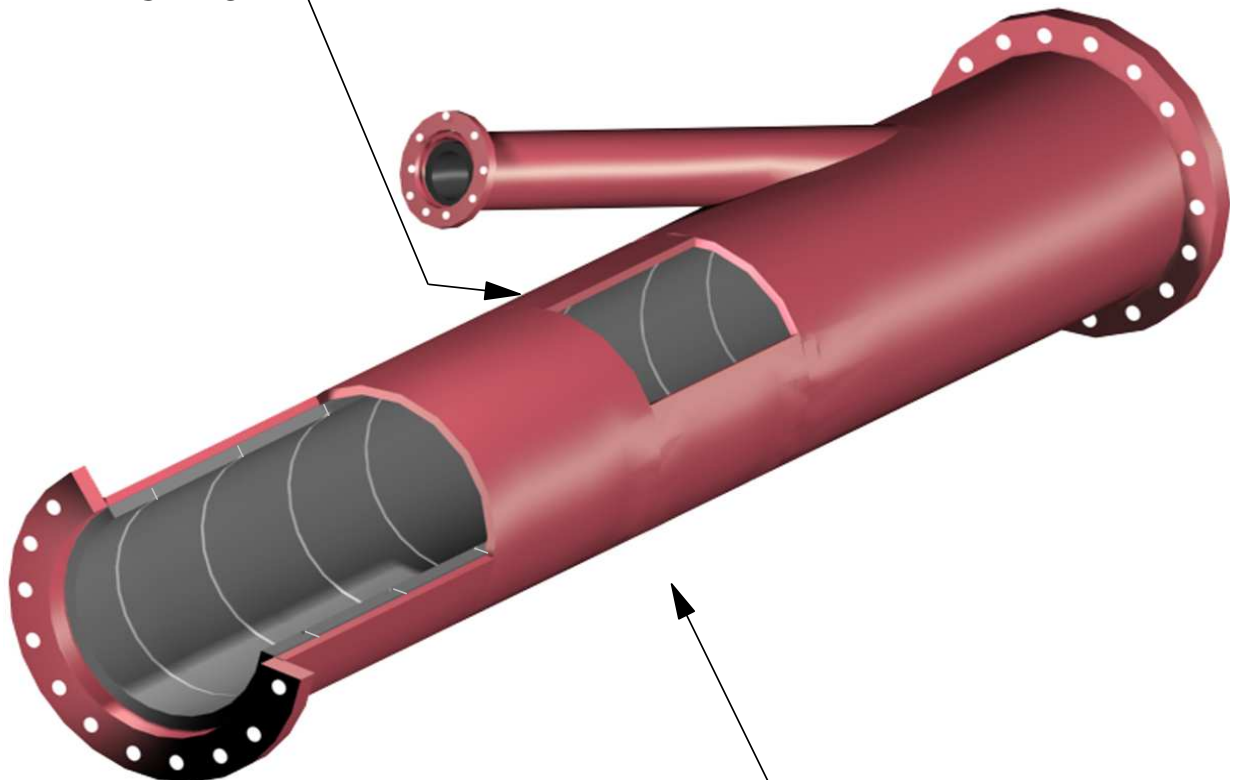

TUBO RIVESTITO IN BASALTO

\varnothing 475mm

\varnothing 683mm

L=3.000mm

SO.GE.CO S.R.L.

**FORNITURE INDUSTRIALI
LAVORI SPECIALISTICI**

SEDE / UFFICIO AMMINISTRATIVO:
VIA L.PERGUSA, 98 - 74121 TARANTO
TEL. 099 / 7761827 - 7729102 - TEL.FAX 099 / 7722190
amministrazione@sogecotaranto.it - acquisti@sogecotaranto.it

STABILIMENTO / UFFICIO TECNICO:
ZONA IND.LE - 74020 MONTEMESOLA (TA).
TEL.FAX 099 / 5660039 - 5670329
stabilimento@sogecotaranto.it - ufficiotecnico@sogecotaranto.it

REALIZZAZIONE RIVESTIMENTO ANTIUSURA IN BASALTO

SACCA A POLVERE ALTOFORNO

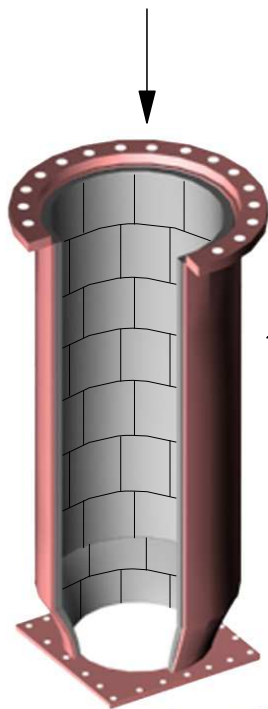

TRONCO TERMINALE RIVESTITO IN BASALTO
DIAM. 812mm H.2140 mm DIS. SO.GE.CO G.896

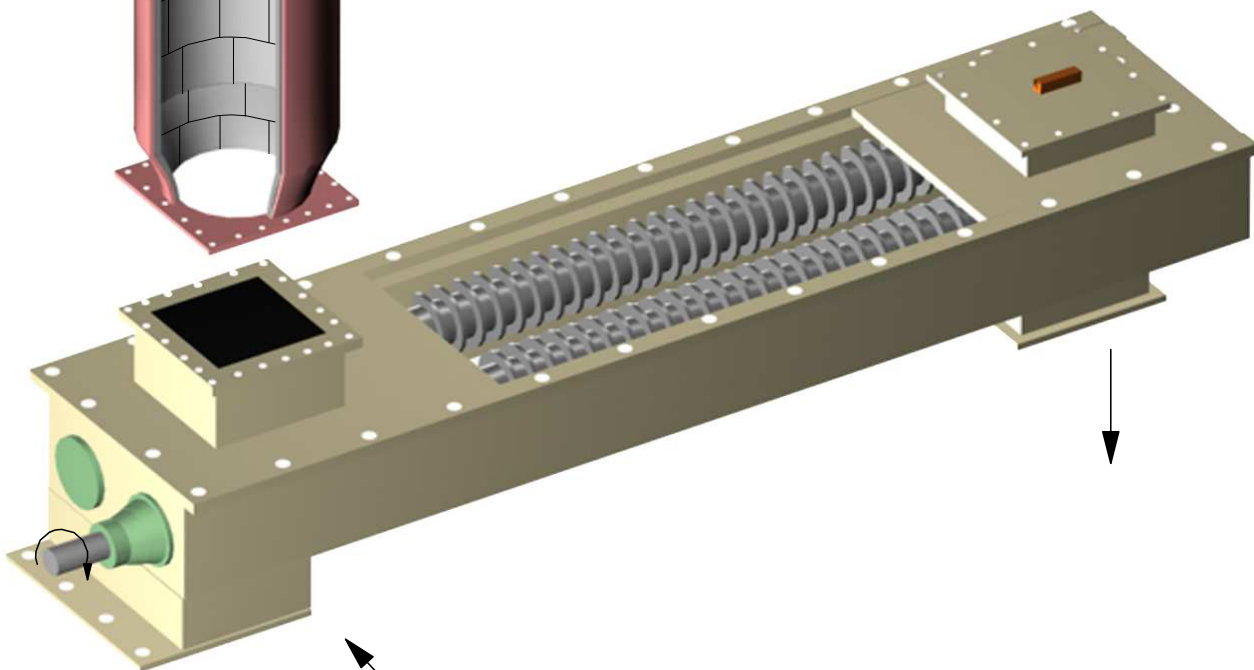

PUG-MILL

So.GE.CO S.R.L.

**FORNITURE INDUSTRIALI
LAVORI SPECIALISTICI**

SEDE / UFFICIO AMMINISTRATIVO:
VIA L.PERGUSA, 98 - 74121 TARANTO
TEL. 099 / 7761827 - 7729102 - TEL.FAX 099 / 7722190
amministrazione@sogecotaranto.it - acquisti@sogecotaranto.it

STABILIMENTO / UFFICIO TECNICO:
ZONA IND.LE - 74020 MONTEMESOLA (TA).
TEL.FAX 099 / 5660039 - 5670329
stabilimento@sogecotaranto.it - ufficiotecnico@sogecotaranto.it

REALIZZAZIONE RIVESTIMENTO IN BASALTO

PROGETTAZIONE, REALIZZAZIONE E MESSA IN OPERA
DI RIVESTIMENTI IN BASALTO, CON L'UTILIZZO DI
PIASTRE MODULARI E DEL SISTEMA DI FISSAGGIO
SG.19, PER SCIVOLI BASAMENTI A GRANDE INERZIA
VAGLI ALTOFORNO 5 ILVA -TARANTO.

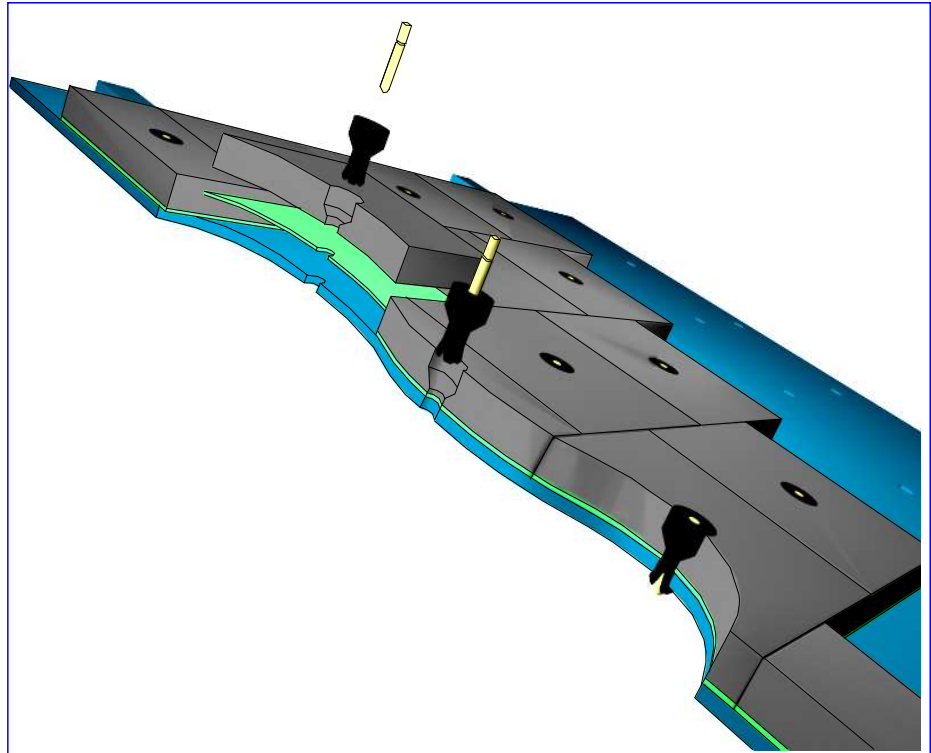
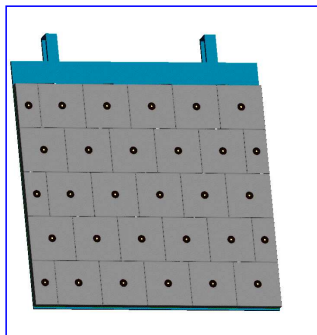
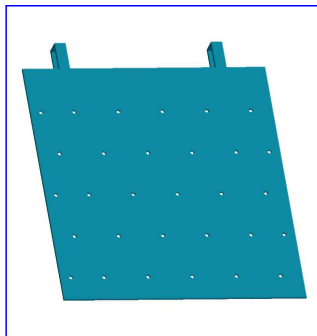
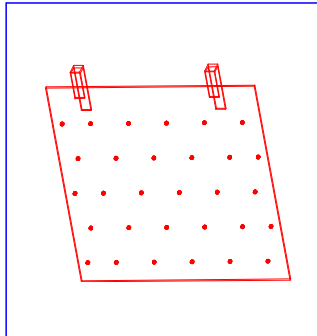

NELLA DIDASCALIA SOPRA E' RAPPRESENTATA LA SEQUENZA DI
MONTAGGIO DELLE PIASTRE IN BASALTO TRAMITE L'UTILIZZO DEL
SISTEMA DI FISSAGGIO SG 19.

- 1) SPINOTTO
- 2) ADATTATORE
- 3) PIASTRA IN BASALTO
- 4) GUARNIZIONE IN ADIPRENE
- 5) CARPENTERIA PIASTRA

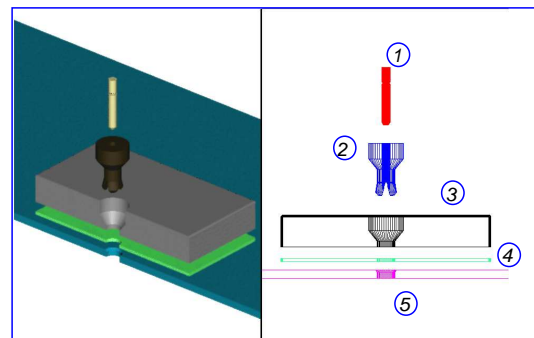

So.GE.CO S.R.L.

FORNITURE INDUSTRIALI
LAVORI SPECIALISTICI

SEDE / UFFICIO AMMINISTRATIVO:
VIA L.PERGUSA, 98 - 74121 TARANTO
TEL. 099 / 7761827 - 7729102 - TEL.FAX 099 / 7722190
amministrazione@sogecotaranto.it - acquisti@sogecotaranto.it

STABILIMENTO / UFFICIO TECNICO:
ZONA IND.LE - 74020 MONTEMESOLA (TA).
TEL.FAX 099 / 5660039 - 5670329
stabilimento@sogecotaranto.it - ufficiotecnico@sogecotaranto.it

REALIZZAZIONE RIVESTIMENTO IN BASALTO

FASI DI PROGETTAZIONE E REALIZZAZIONE DEL RIVESTIMENTO CON PIASTRE IN BASALTO DELLE TRAMOGGE PESATRICI ALTOFORNO Nr.5 ILVA - TARANTO, CON L'UTILIZZO DEL SISTEMA DI FISSAGGIO SG.19 BREV.01239751.

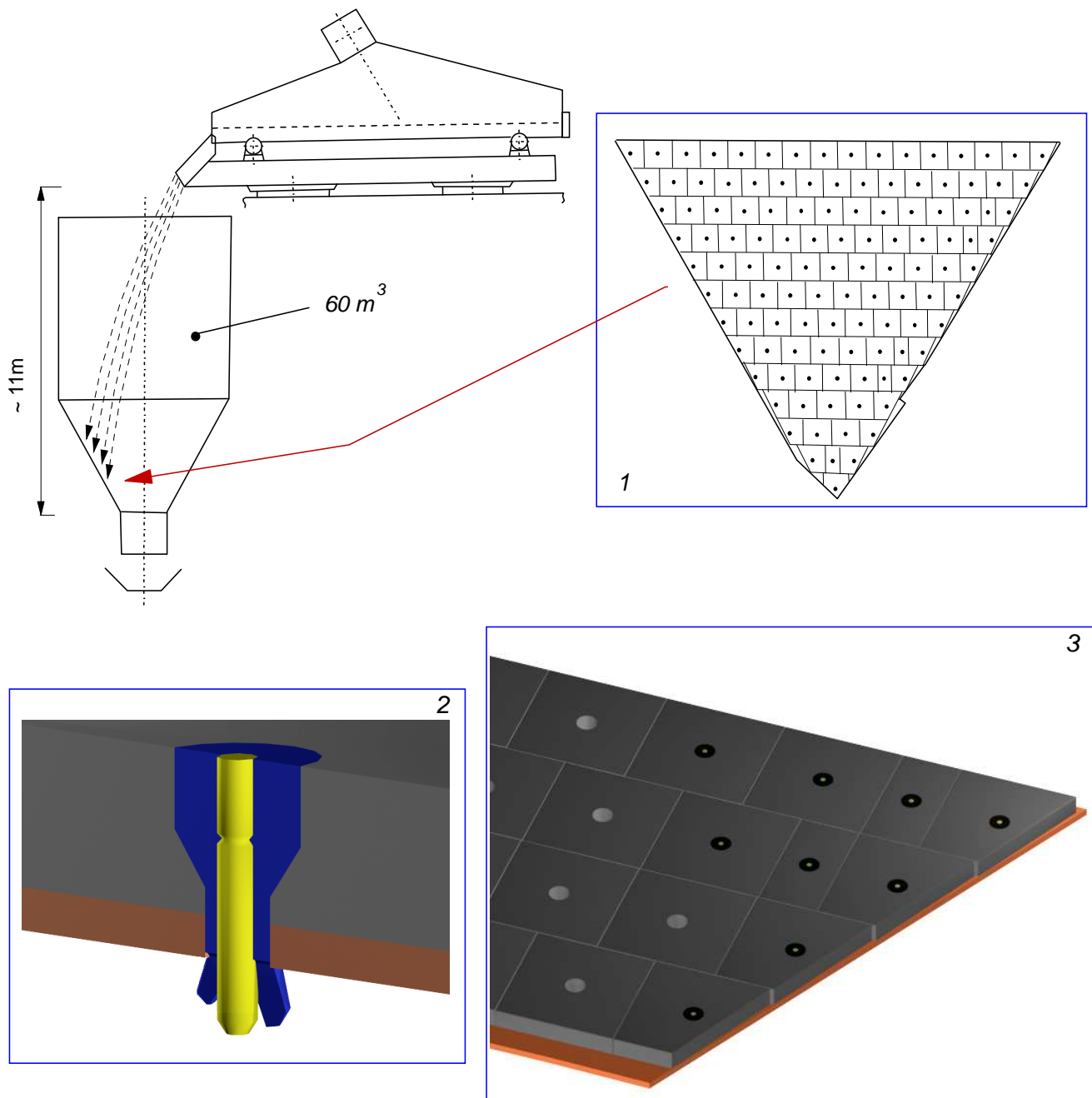

SO.GE.CO S.R.L.

**FORNITURE INDUSTRIALI
LAVORI SPECIALISTICI**

SEDE / UFFICIO AMMINISTRATIVO:
VIA L.PERGUSA, 98 - 74121 TARANTO
TEL. 099 / 7761827 - 7729102 - TEL.FAX 099 / 7722190
amministrazione@sogecotaranto.it - acquisti@sogecotaranto.it

STABILIMENTO / UFFICIO TECNICO:
ZONA IND.LE - 74020 MONTEMESOLA (TA).
TEL.FAX 099 / 5660039 - 5670329
stabilimento@sogecotaranto.it - ufficiotecnico@sogecotaranto.it

REALIZZAZIONE RIVESTIMENTI IN BASALTO E POLIURETANO

*PROGETTAZIONE, REALIZZAZIONE E MESSA IN OPERA DEL
RIVESTIMENTO IN BASALTO E POLIURETANO DELLA
TRAMOGGIA PESATRICE STOCK-HOUSE 5 / LINEA
RIFORMIMENTO COKE AFO-5.*

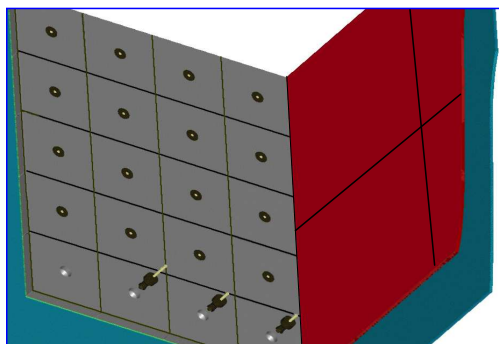
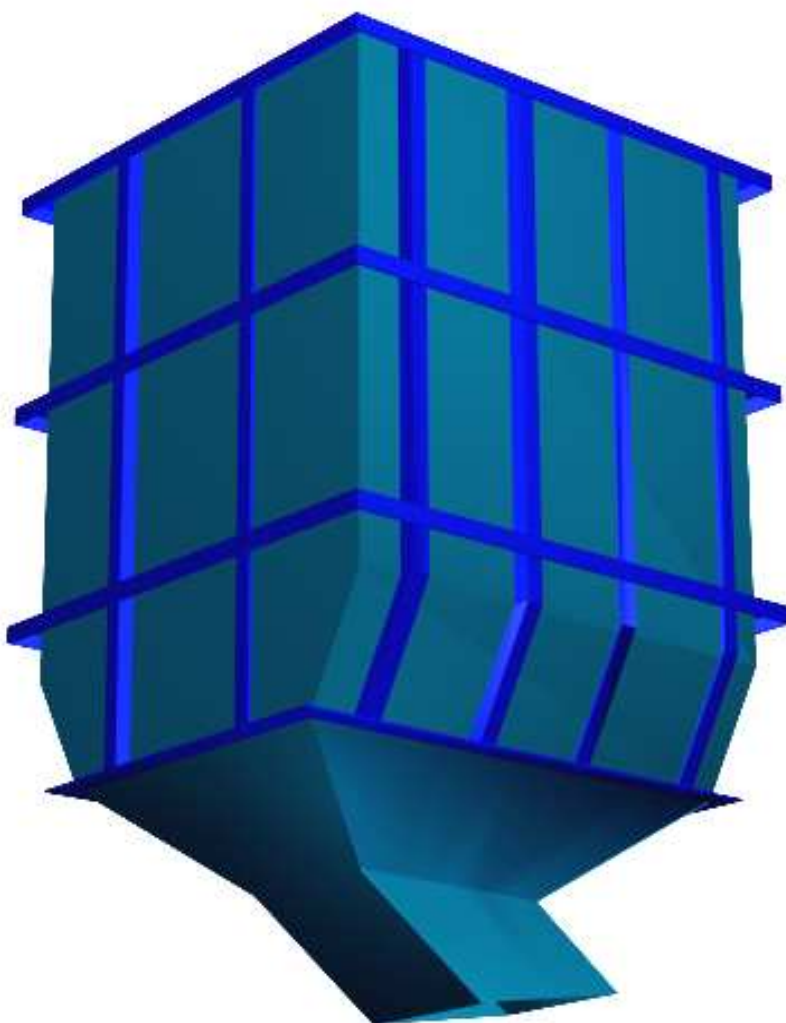
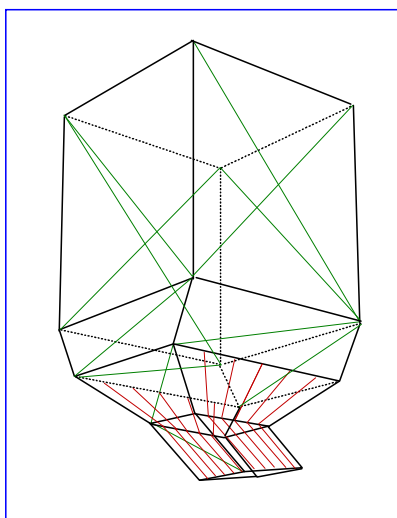

- 1) SPINOTTO
- 2) ADATTATORE
- 3) PIASTRA IN BASALTO
- 4) GUARNIZIONE IN GOMMA
- 5) CARPENTERIA TRAMOGGIA

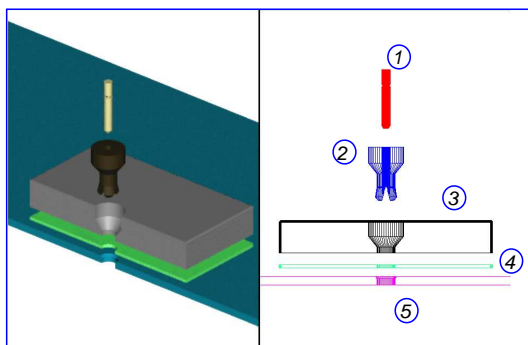

So.GE.CO S.R.L.
FORNITURE INDUSTRIALI
LAVORI SPECIALISTICI
SEDE / UFFICIO AMMINISTRATIVO:
VIA L.PERGUSA, 98 - 74121 TARANTO
TEL. 099 / 7761827 - 7729102 - TEL.FAX 099 / 7722190
amministrazione@sogecotaranto.it - acquisti@sogecotaranto.it
STABILIMENTO / UFFICIO TECNICO:
ZONA IND.LE - 74020 MONTEMESOLA (TA).
TEL.FAX 099 / 5660039 - 5670329
stabilimento@sogecotaranto.it - ufficiotecnico@sogecotaranto.it

REALIZZAZIONE RIVESTIMENTI IN BASALTO

CORPO ASSORTITORE COMBI CS 22

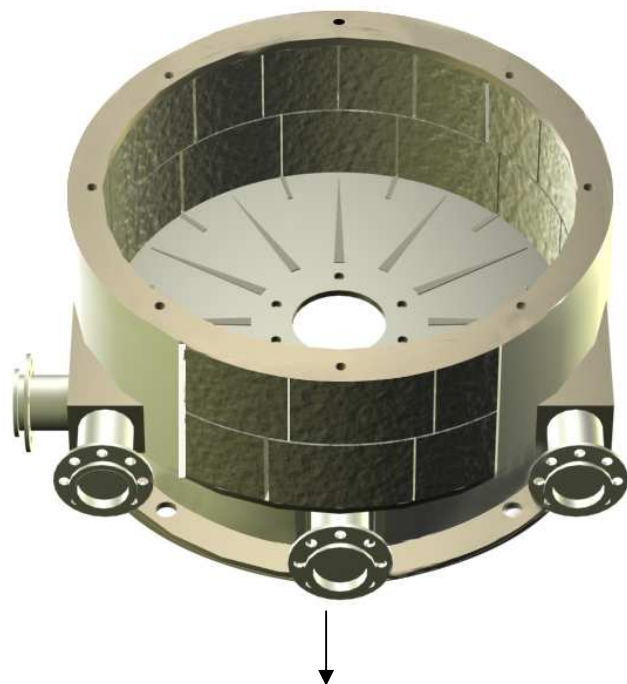

PARTICOLARE RIVESTIMENTO

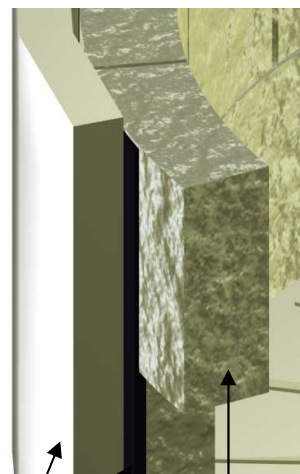

CORPO IN ACCIAIO INOX
ADESIVO WP 700

BASALTO

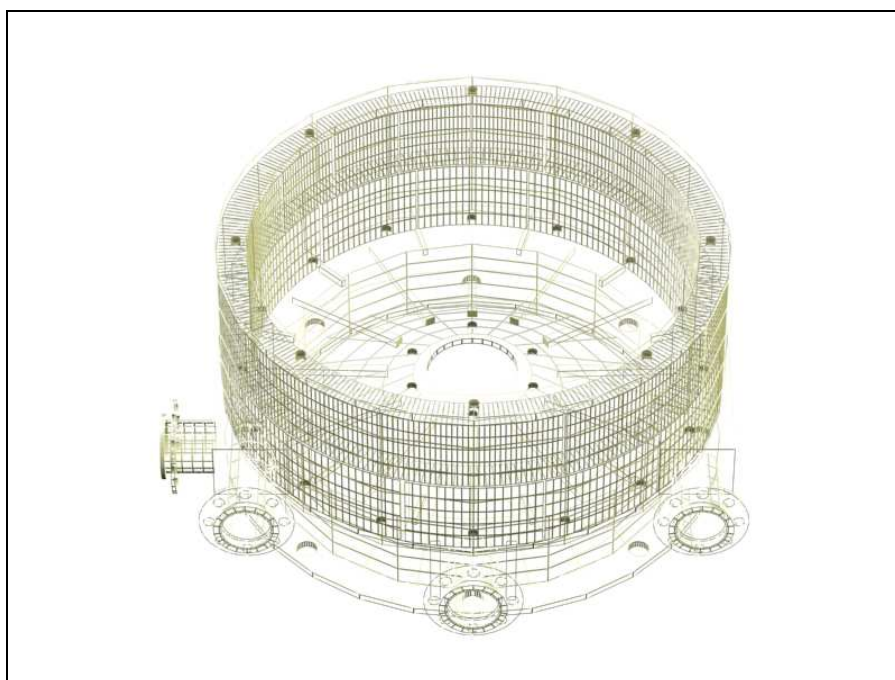

So.GE.CO S.R.L.

FORNITURE INDUSTRIALI
LAVORI SPECIALISTICI

SEDE / UFFICIO AMMINISTRATIVO:
VIA L. PERGUSA, 98 - 74121 TARANTO
TEL. 099 / 7761827 - 7729102 - TEL.FAX 099 / 7722190
amministrazione@sogecotaranto.it - acquisti@sogecotaranto.it

STABILIMENTO / UFFICIO TECNICO:
ZONA IND.LE - 74020 MONTEMESOLA (TA).
TEL.FAX 099 / 5660039 - 5670329
stabilimento@sogecotaranto.it - ufficiotecnico@sogecotaranto.it

REALIZZAZIONE RIVESTIMENTO IN BASALTO

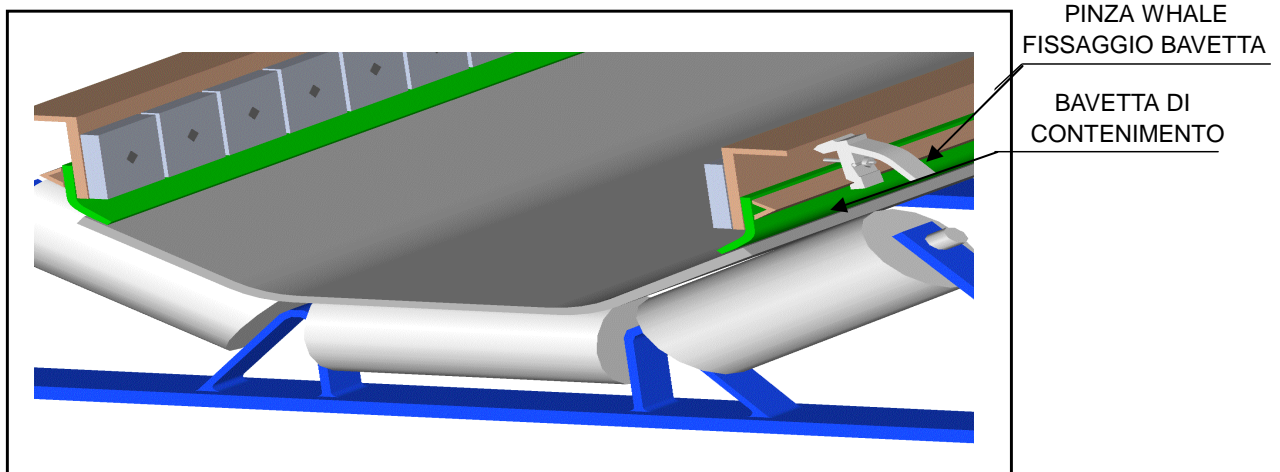
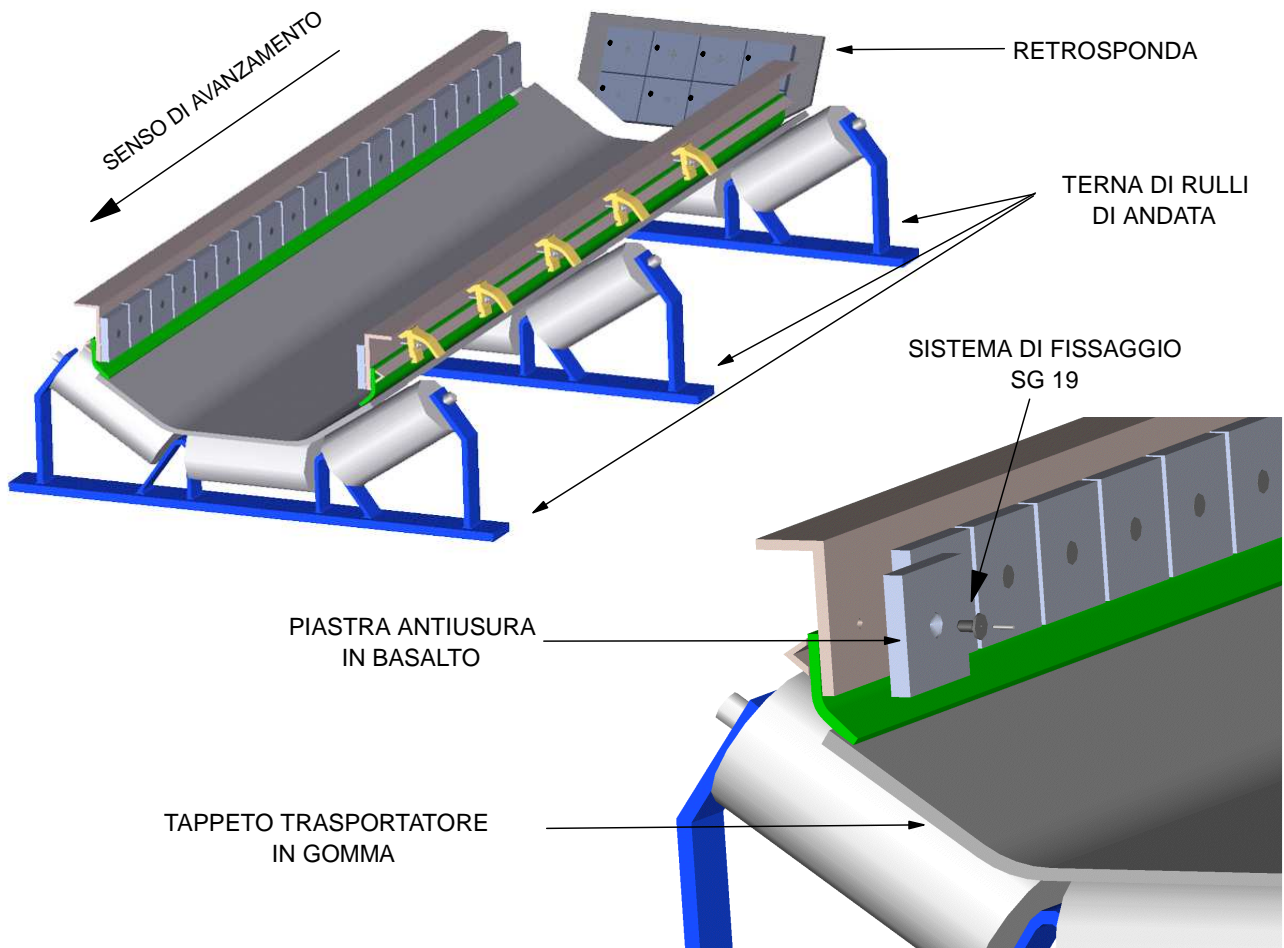

SO.GE.CO S.R.L.

**FORNITURE INDUSTRIALI
LAVORI SPECIALISTICI**

SEDE / UFFICIO AMMINISTRATIVO:
VIA L.PERGUSA, 98 - 74121 TARANTO
TEL. 099 / 7761827 - 7729102 - TEL.FAX 099 / 7722190
amministrazione@sogecotaranto.it - acquisti@sogecotaranto.it

STABILIMENTO / UFFICIO TECNICO:
ZONA IND.LE - 74020 MONTEMESOLA (TA).
TEL.FAX 099 / 5660039 - 5670329
stabilimento@sogecotaranto.it - ufficiotecnico@sogecotaranto.it

REALIZZAZIONE RIVESTIMENTI IN BASALTO CON SISTEMA DI FISSAGGIO SG.19

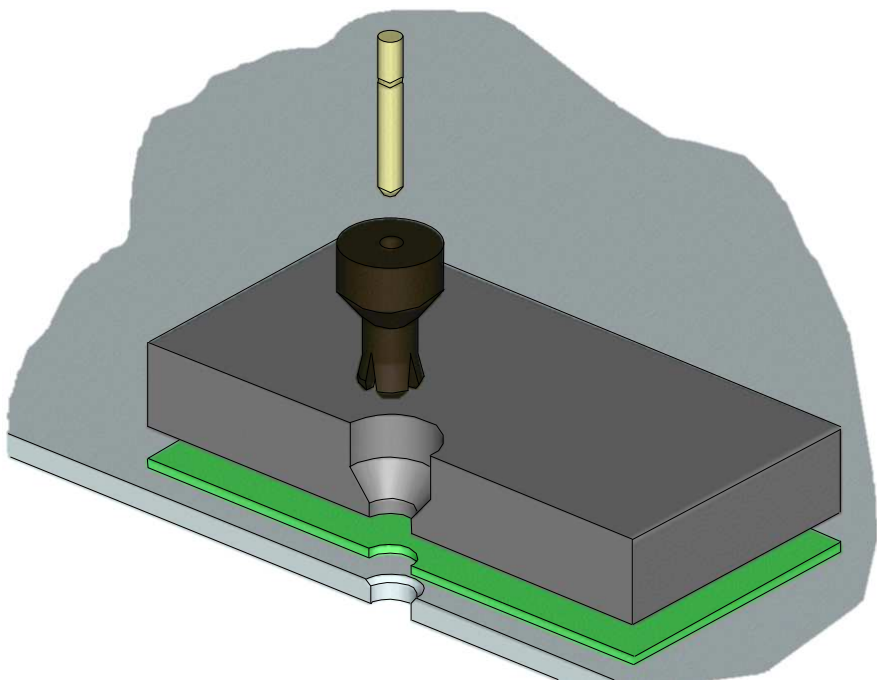

MONTAGGIO PIASTRE

MODULARI IN BASALTO

(200x200 - 200x100)



SPINOTTO NYLON
CARICATO FIBRA

SISTEMA SG.19
BREVETTATO



ADATTATORE
PU/90

PIASTRA IN BASALTO

SUPPORTO IN NEOPRENE

CARPENTERIA D'APPOGGIO

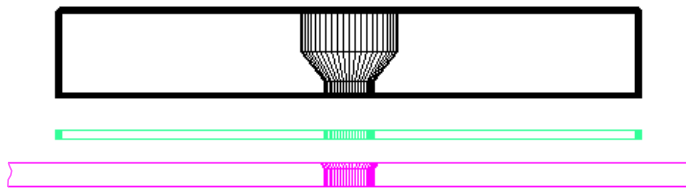

SO.GE.CO S.R.L.

FORNITURE INDUSTRIALI
LAVORI SPECIALISTICI

SEDE / UFFICIO AMMINISTRATIVO:
VIA L. PERGUSA, 96 - 74121 TARANTO
TEL. 099 / 7761827 - 7729102 - TEL. FAX 099 / 7722190
amministrazione@sogecotaranto.it - acquisti@sogecotaranto.it

STABILIMENTO / UFFICIO TECNICO:
ZONA IND.LE - 74020 MONTEMESOLA (TA).
TEL. FAX 099 / 5660039 - 5670329
stabilimento@sogecotaranto.it - ufficiotecnico@sogecotaranto.it

PANNELLI RIVESTITI IN BASALTO PER REDLER CEMENTIR

TRASPORTO KLINKER

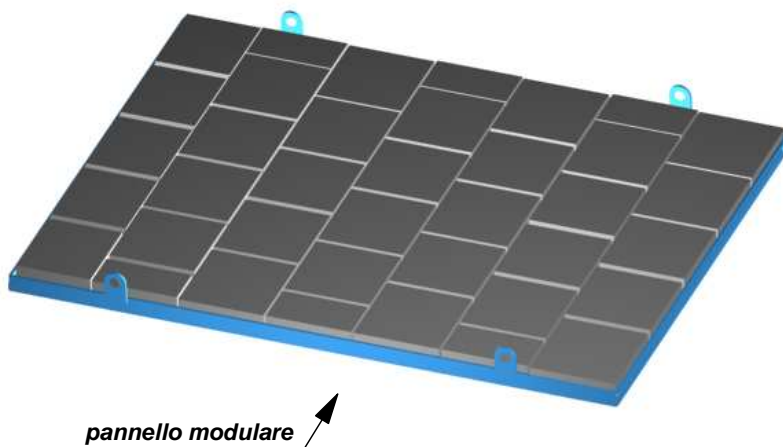
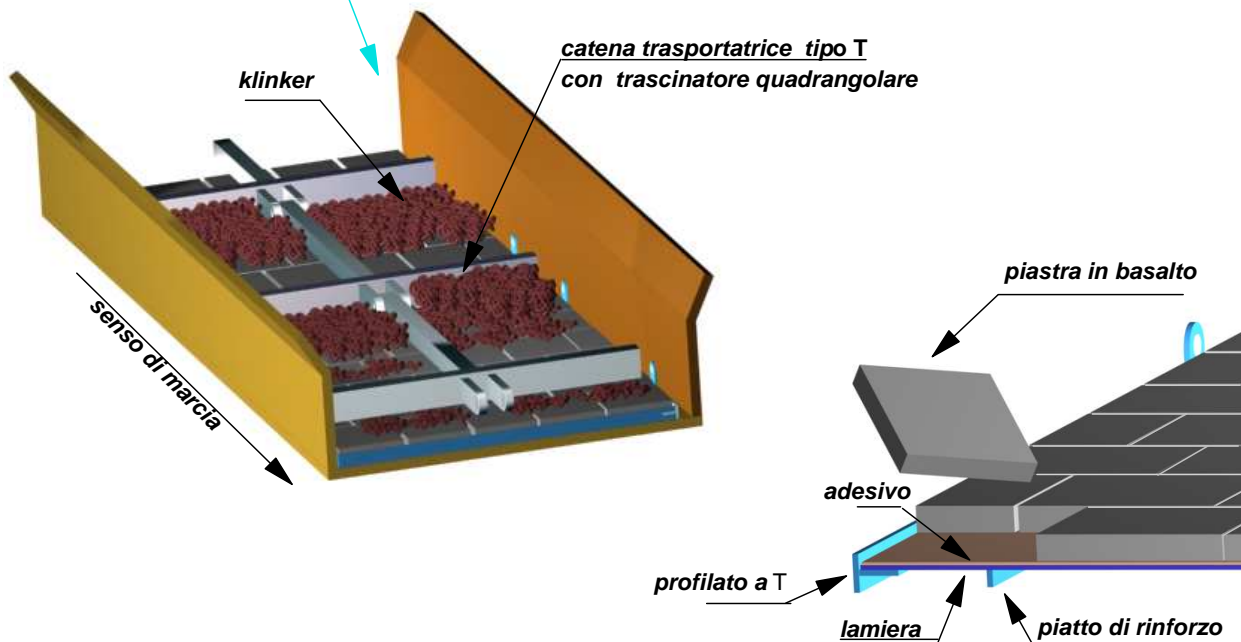
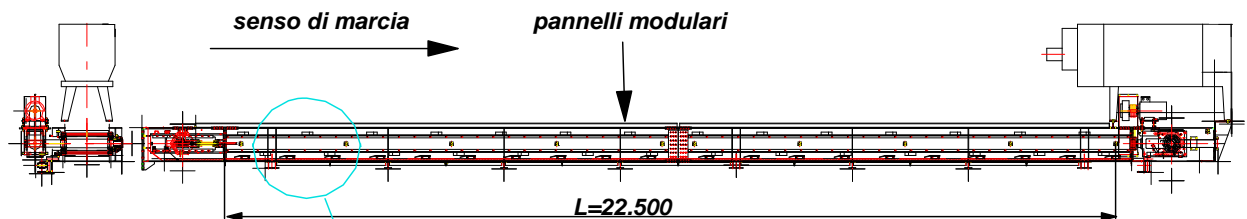

So.GE.CO S.R.L.FORNITURE INDUSTRIALI
LAVORI SPECIALISTICISEDE / UFFICIO AMMINISTRATIVO:
VIA L.PERGUSA, 98 - 74121 TARANTO
TEL. 099 / 7761827 - 7729102 - TEL.FAX 099 / 7722190
amministrazione@sogecotaranto.it - acquisti@sogecotaranto.itSTABILIMENTO / UFFICIO TECNICO:
ZONA IND.LE - 74020 MONTEMESOLA (TA).
TEL.FAX 099 / 5660039 - 5670329
stabilimento@sogecotaranto.it - ufficiotecnico@sogecotaranto.it**SCHEDA CARATTERISTICHE
CHIMICO-FISICHE DEL
BASALTO**

PROPRIETA	UNITA' DI MISURA	QUANTITA'	RIFERIMENTO NORMATIVO
COSTITUENTE PRINCIPALE	99%	BASALTO NATURALE FUSO	
DUREZZA MOHS	SCALA MOHS	8	
DUREZZA VICKERS	MPa	700-800 HV	ISO 409-1
POROSITA' APPARENTE	%	8	
PESO SPECIFICO	KG/DM ³	2,96	ISO 5018
RESISTENZA ALL'ABRASIONE		BUONA	
RESISTENZA AGLI ACIDI		BUONA (*)	
SOLUBILITA' ACIDO SOLFORICO	%	MAX 9	ISO 8890
RESISTENZA A FLESSIONE	MPa	40	ISO 5014
RESISTENZA A COMPRESIONE	MPa	300	DIN 51067
MODULO DI ELASTICITA'	MPa	11 ⁴	
CONDUC. TERMICA TRA 20°C -1000°C	Wm ⁻¹ K ⁻¹	1,9-2,2	ISO 8894-1
RESISTENZA A SHOCK TERMICI	°C	MIN 100	DIN 52313
COEFF. DI DILATAZIONE TERMICA LINEARE 20-400°C	mm/°C	MAX 9,10 ⁻⁶ K ⁻¹	
TEMPERATURA MASSIMA DI UTILIZZO	°C	350 (**)	

COMPOSIZIONE CHIMICA	
SiO ₂	46%
Al ₂ O ₃	14%
Fe ₂ O ₃	14%
CaO	10%
MgO	10%

(*) Escluso acido fluoridrico

(**) Il basalto può essere usato anche a temperature superiori a 500°C a condizione che le escursioni termiche non siano repentine.

So.GE.CO S.R.L.
**FORNITURE INDUSTRIALI
 LAVORI SPECIALISTICI**
 SEDE / UFFICIO AMMINISTRATIVO:
 VIA L.PERGUSA, 98 - 74121 TARANTO
 TEL. 099 / 7761827 - 7729102 - TEL.FAX 099 / 7722190
 amministrazione@sogecotaranto.it - acquisti@sogecotaranto.it
 STABILIMENTO / UFFICIO TECNICO:
 ZONA IND.LE - 74020 MONTEMESOLA (TA).
 TEL.FAX 099 / 5660039 - 5670329
 stabilimento@sogecotaranto.it - ufficiotecnico@sogecotaranto.it

SCHEDA CARATTERISTICHE CHIMICO – FISICHE EUCOR

PROPRIETA'	UNITA' DI MISURA	QUANTITA'	RIFERIMENTO NORMATIVO
DUREZZA MOHS	GRADI MOHS	9	
DUREZZA VICKERS	MPa -3	min 950 HV	ISO 409-1
MASSA SPECIFICA	Kg/m-3	3850 - 3900	ISO 5018
MASSA VOLUMICA	Kg/m	min 3500	ISO 5017
POROSITA' APPARENTE	%	5 (del volume)	ISO 5017
POROSITA' EFFETTIVA	%	10 (del volume)	ISO 5017
RESISTENZA A COMPRESIONE	MPa	min 350	DIN 51069
RESISTENZA A FLESSIONE	MPa	min 50	ISO 5014
MODULO DI ELASTICITA'	MPa	12e4	
RESISTENZA ALL'ABRASIONE		max 0.75 cm /50cm	DIN 52108
SOLUBILITA' IN ACIDO SOLFORICO	%	max 0.75 (della massa)	ISO 8890
INSOLUBILITA' IN IDROSSIDO DI SODIO	%	98.6 (della massa)	
RESISTENZA AGLI SHOCK TERMICI	n° di cicli	min 20 (950/20°C)	DIN 51068

COMPOSIZIONE CHIMICA (*)	QUANTITA' %
SiO ₂	13 - 15
Al ₂ O ₃	50 - 52
ZrO ₂	32 - 34
Fe ₂ O ₃	circa 0.1
TiO ₂	circa 0.1
Na ₂ O + K ₂ O	1 - 1.5
CaO	circa 0.2

(*) VALORI IN PERCENTUALE DELLA MASSA

COMPOSIZIONE MINERALOGICA (*)	QUANTITA' %
CORINDONE	49 - 50
OSSIDO DI ZIRCONIO	31 - 32
FASE VETROSA	18 - 19

(*) VALORI IN PERCENTUALE DELLA MASSA

SO.GE.CO S.R.L.
**FORNITURE INDUSTRIALI
 LAVORI SPECIALISTICI**
 SEDE / UFFICIO AMMINISTRATIVO:
 VIA L.PERGUSA, 93 - 74121 TARANTO
 TEL. 099 / 7761827 - 7729102 - TEL.FAX 099 / 7722190
 amministrazione@sogecotaranto.it - acquisti@sogecotaranto.it
 STABILIMENTO / UFFICIO TECNICO:
 ZONA IND.LE - 74020 MONTEMESOLA (TA).
 TEL.FAX 099 / 5660039 - 5670329
 stabilimento@sogecotaranto.it - ufficiotecnico@sogecotaranto.it

RIPARAZIONE DEL COPERCHIO DELLA POMPA TERMOMECCANICA TIPO: 250.DD/562



FASE: 1
 COPERCHIO DOPO LO SMONTAGGIO

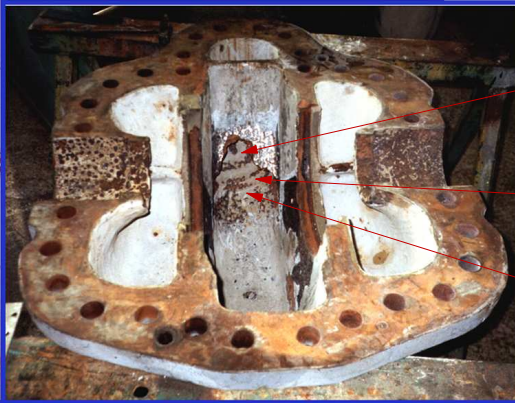

FASE: 2
 RICOSTRUZIONE DELLA
 ZONA USURATA E SABBATURA

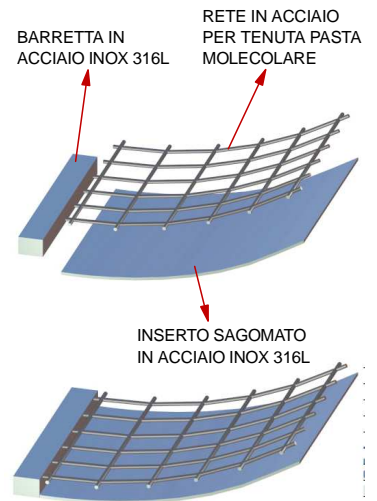
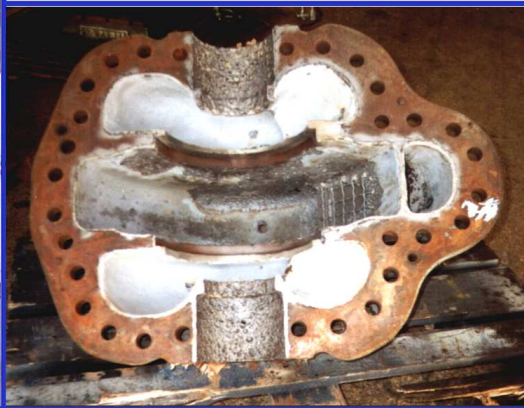

FASE: 3
 APPLICAZIONE PASTA
 MOLECOLARE (PLASTICA)



FASE: 4
 APPLICAZIONE PASTA
 MOLECOLARE (LIQUIDA)

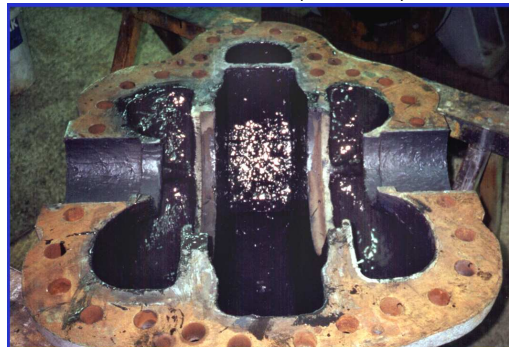

So.GE.CO S.R.L.
FORNITURE INDUSTRIALI
LAVORI SPECIALISTICI
SEDE / UFFICIO AMMINISTRATIVO:
VIA L. PERGUSA, 98 - 74121 TARANTO
TEL. 099 / 7761827 - 7729102 - TEL. FAX 099 / 7722190
amministrazione@sogecotaranto.it - acquisti@sogecotaranto.it
STABILIMENTO / UFFICIO TECNICO:
ZONA IND.LE - 74020 MONTEMESOLA (TA).
TEL. FAX 099 / 5660039 - 5670329
stabilimento@sogecotaranto.it - ufficiotecnico@sogecotaranto.it

RIPARAZIONE DEL CORPO DELLA POMPA TERMOMECCANICA TIPO: 250.DD/562

FASE: 1 BASAMENTO DOPO LO SMONTAGGIO



FASE: 2 RICOSTRUZIONE DELLA ZONA USURATA E SABBATURA



FASE: 3 APPLICAZIONE PASTA MOLECOLARE (PLASTICA)



FASE: 4 APPLICAZIONE PASTA MOLECOLARE (LIQUIDA)



FASE: 5 ASSEMBLAGGIO, COLLAUDO E PITTURAZIONE

